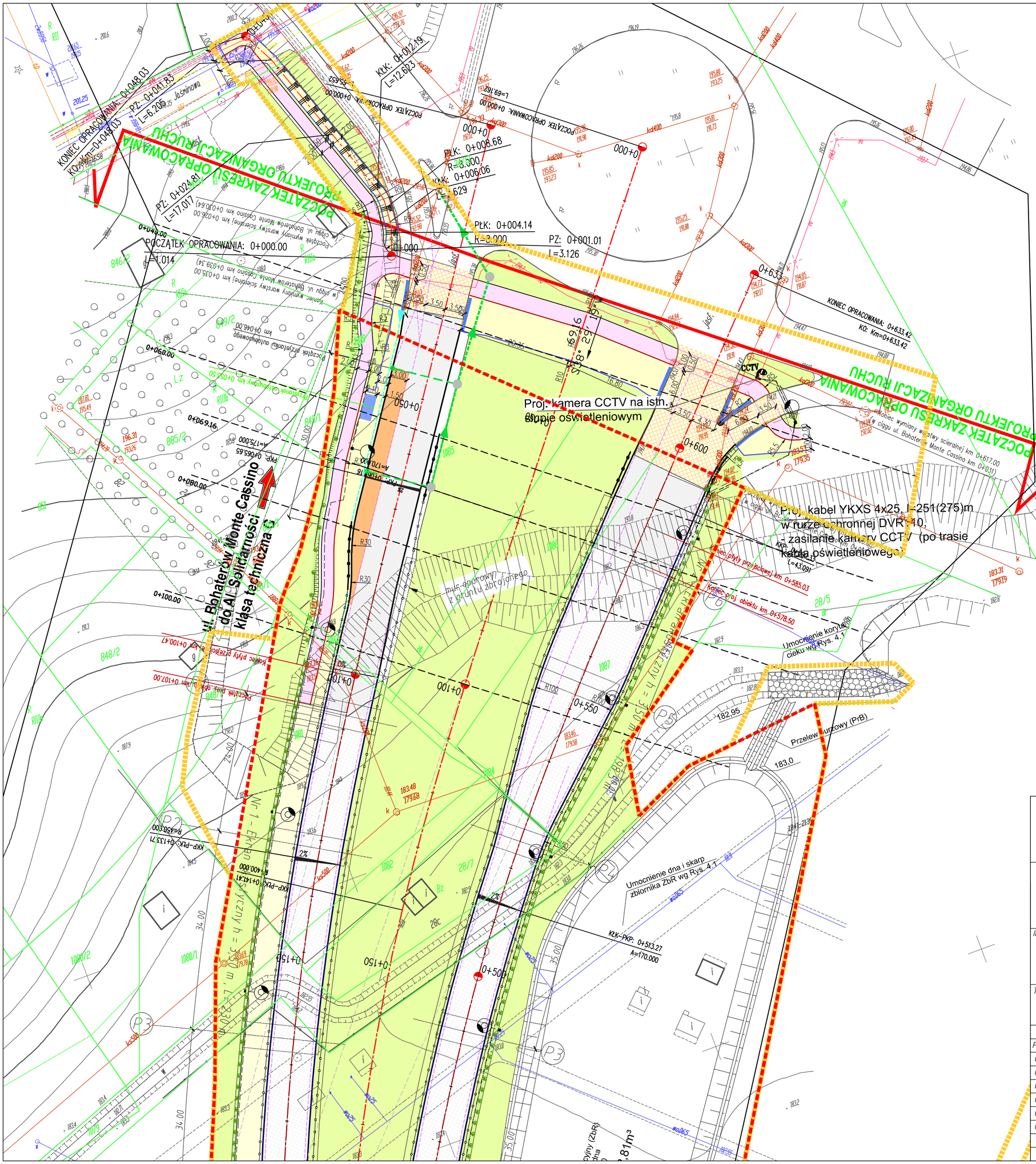

LEGENDA:

- linia rozgraniczająca teren
- linia czasowego zajęcia terenu
- istn. krawężnik betonowy stojący 20x30
- proj. krawężnik betonowy stojący 20x30
- proj. krawężnik betonowy stojący 15x30
- proj. krawężnik mostowy 20x20
- proj. krawężnik betonowy leżący 15x30
- proj. krawężnik betonowy obniżony (0cm)
- proj. krawężnik betonowy obniżony (4cm)
- proj. opornik betonowy 20x20
- proj. 3 rzędy kostki betonowej
- proj. obrzeże betonowe 6x30
- proj. obrzeże betonowe 8x30
- proj. krawędź pobocza
- proj. bariery energochłonne
- proj. bariery energochłonne (odcinki początkowe / końcowe)
- proj. barieroporęcze (wg. branży mostowej)
- proj. wygrodzenia dla pieszych
- proj. poręcze dla niepełnosprawnych
- proj. betonowy ściek korytkowy drogowy
- proj. mur oporowego
- proj. palisada betonowa
- proj. oznakowanie poziome
- proj. schody i pochylnie
- proj. odbojnik parkingowy
- krawędź skarpy
- istn. nawierzchnia jezdni i zjazdów
- proj. wymiana warstwy ścieralnej
- proj. nawierzchnia jezdni z betonu asfaltowego (KR5) – obiekt
- proj. nawierzchnia jezdni z betonu asfaltowego (KR5)
- proj. nawierzchnia jezdni z betonu asfaltowego (KR4)
- proj. nawierzchnia jezdni i zjazdów publicznych z bet. asf. (KR2)
- proj. nawierzchnia jezdni z kostki betonowej (KR2)
- proj. nawierzchnia chodnika z kostki betonowej
- proj. nawierzchnia chodnika i ścieżki rowerowej na obiekcie (wg branży mostowej)
- proj. nawierzchnia ścieżki rowerowej z betonu asfaltowego
- proj. nawierzchnia wybrukowana na łukach z kostki kamiennej
- proj. nawierzchnia zjazdów publicznych z kostki betonowej
- proj nawierzchnia zjazdów indywidualnych z kostki betonowej
- proj. powierzchnia wydzielona na pasie ruchu
- proj. płytki dla niewidomych
- proj. nawierzchnia miejsc postojowych
- proj. nawierzchnia miejsc postojowych (dla niepełnosprawnych)
- proj. nawierzchnia zatoki autobusowej
- proj. nawierzchnia pasów rozdziału, wysp dzielących
- proj. nawierzchnia utwardzona (żwir)
- proj. umocnienie skarp
- proj. umocnienie skarp płytami chodnikowymi
- proj. zieleńce
- proj. wiata przystankowa
- granice ewidencyjne działek
- numery ewidencyjne działek (38/7)
- proj. ekran akustyczny
- proj. elementy sygnalizacji świetlnej
- lokalizacja kamery ANPR
- lokalizacja kamery CCTV
- tablice VMS
- proj. latarnie drogowe
- proj. linia kablowa oświetleniowa
- projektowany sączek z oznaczeniem kierunku spływu
- projektowany sączek z oznaczeniem miejsca odbioru wody
- proj. kanalizacja deszczowa
- wyburzenia
- początek projektowanej łącznicy (1a)
- koniec projektowanej łącznicy (1b)
- lokalizacja przekroju poprzecznego (0+100.00)
- układ arkuszy (2.1, 2.2, 2.3, 2.4)

EKKOM Sp. z o.o.
ul. Zawiła 65 E, 30-390 Kraków
tel./fax (12) 267-23-33, 269-65-40
e-mail: biuro@ek-kom.pl, www.ek-kom.pl, www.edroga.pl

SPÓŁKA Z O.O. DrogMost LUBELSKI
www.drogmostlublin.pl e-mail: info@drogmostlublin.pl
PRACOWNIA PROJEKTOWA
20-469 Lublin
ul. Wrotkowska 1b
tel./fax (81) 744 00 70
Rok założenia 1988

Inwestor:
Zarząd Dróg i Mostów
ul. Krochmalna 13J
20-401 Lublin
tel. (81) 466-57-00

Nazwa opracowania:
Budowa przedłużenia ul. Bohaterów Monte Cassino w Lublinie - do węzła Sławin, przebudowa skrzyżowań z ulicami: Nałęczowską oraz Wojciechowską, przebudowa odcinka ul. Nałęczowskiej wraz z odwodnieniem i oświetleniem.

Tytuł rysunku:
Plan sytuacyjny

Funkcja	Imię i nazwisko	Specjalność	Nr uprawnień	Podpis	Stadium	Skala
Projektował	mgr inż. Maria Mleczko – Król	drogowa	82/95/OP		PW	1:500
Opracował	mgr inż. Anna Krygowska	drogowa	–			
Opracował	mgr inż. Michał Jukowski	drogowa	–			
Opracował	mgr inż. Marcin Dębiński	drogowa	–			
Opracował	mgr inż. Dariusz Duda	drogowa	–		Branża	Wersja z dnia
Opracował	mgr inż. Patrycja Czerwińska	drogowa	–		drogowa	
Opracował	mgr inż. Piotr Pliszczyński	drogowa	–		Nr proj.	Nr rys.
Sprawdził	mgr inż. Bronisław Waluga	drogowa	487/94		DDR-4327	D 2.1
Kraków maj 2016r.			Umowa nr	138/ZDM/15		