

SEZON
LUBLIN



LUBLIN
1918 — 2018

*Inspiruje
nas wolność*



**27 KWIETNIA
6 MAJA**

WWW.SEZON.LUBLIN.EU

lublin 
MIASTO INSPIRACJI



LUBLIN
1918—2018
inspiruje
nas wolność



Lublin. Inspiruje nas wolność

Zapraszamy do udziału w Sezonie Lublin 2018

2018 rok to jubileusz 100-lecia odzyskania przez Polskę niepodległości. Na przestrzeni tych stu lat Lublin był nie tylko świadkiem, ale i inspiratorem wydarzeń, które kształtowały wolną Polskę. Świadomi naszego dziedzictwa, zapraszamy na siódmą edycję Sezonu Lublin pod hasłem „Lublin 1918-2018. Inspiruje nas wolność”.

Sezon Lublin to doskonała okazja, by bliżej, a nawet całkiem na nowo, poznać Lublin. Podczas 10 dni, na przełomie kwietnia i maja, proponujemy Państwu udział w blisko 280 imprezach, które dzięki różnorodnej, zaskakującej i bogatej formule pozwolą przekonać się o tym, że Lublin inspiruje dziedzictwem, zachwyca unikalnymi zabytkami, ma wiele fascynujących historii do opowiedzenia i smaków do skosztowania.

Zapraszamy Państwa do udziału w wycieczkach pieszych, kajakowych lub rowerowych. Poznania historii niezwykłych postaci, zabytków i dotąd nieodkrytych miejsc Lublina. Miłośnicy aktywnego wypoczynku odnajdą moc atrakcji w formie gier miejskich, questów i warsztatów. Nie zabraknie również licznych imprez zaplanowanych z myślą o najmłodszych uczestnikach wydarzenia.

Patrząc na dzieje naszego miasta, Lublin ma szczególne prawo do mówienia o niepodległości i jej świętowania. W przygotowanych na ten rok propozycjach Sezonu Lublin odnajdą Państwo liczne wątki związane ze 100-leciem odzyskania niepodległości, które symbolicznie rozpoczęło się w Lublinie pracami Tymczasowego Rządu Ludowego Republiki Polskiej. Nie zabraknie też odniesień do późniejszych wydarzeń, takich jak powstanie Katolickiego Uniwersytetu Lubelskiego, Lubelskiego Lipca '80 czy działalności prasy podziemnej, które zapoczątkowały procesy wolnościowe w Polsce.

Zapraszam Państwa do odkrywania naszego miasta w ramach Sezonu Lublin 2018!

dr Krzysztof Żuk

Prezydent Miasta Lublin

Zapisy na wybrane wydarzenia w ramach Sezonu Lublin 2018 uruchomione zostaną za pośrednictwem strony www.sezon.lublin.eu w dwóch terminach: od 13 i od 20 kwietnia 2018 r.

Zapisy stacjonarne prowadzone są od 13 kwietnia 2018 r. w Biurze Obsługi Sezonu Lublin (Lubelski Ośrodek Informacji Turystycznej i Kulturalnej w Lublinie, ul. Jezuicka 1/3).

UWAGA: Liczba miejsc ograniczona. Jedna osoba może uczestniczyć maksymalnie w dwóch imprezach po dokonaniu wcześniejszej rejestracji.

SPIS TREŚCI

ZWIEDZANIE OBIEKTÓW	5
Metropolitalne Seminarium Duchowne	5
Galeria Labirynt	5
Ośrodek „Brama Grodzka – Teatr NN”	6
Muzeum Lubelskie w Lublinie	6
Państwowe Muzeum na Majdanku	7
Muzeum Wsi Lubelskiej w Lublinie	8
PERŁA – Browary Lubelskie S.A.	9
Port Lotniczy LUBLIN S.A.	9
SPOTKANIA TEMATYCZNE I PRELEKCJE	10
Fundacja Wczoraj i Dziś dla Jutra	10
LUBLublin Magdalena Mazur-Ciseł	10
Lubelska Regionalna Organizacja Turystyczna	11
Fundacja Rozwoju Katolickiego Uniwersytetu Lubelskiego Jana Pawła II	11
Fundacja Teren Otwarty	11
Galeria Labirynt	12
Państwowe Muzeum na Majdanku	12
Muzeum Lubelskie w Lublinie	12
WYCIECZKI PIESZE I SPACERY	13
Studio Format Ewa Smółka	13
Galeria Labirynt	14
Fundacja HerStory	14
Polskie Stowarzyszenie Pedagogów i Animatorów KLANZA	15
KRAJKA Biuro Turystyki Kulturowej s.c. M. Mazur-Ciseł, E. Burek	15
LUBLublin Magdalena Mazur-Ciseł	16
Państwowe Muzeum na Majdanku	16
Polskie Towarzystwo Turystyczno-Krajoznawcze Oddział Miejski im. Aleksandra Janowskiego w Lublinie	16
Lubelska Regionalna Organizacja Turystyczna	20
ROOTKA TOURS.	21
Fundacja Wczoraj i Dziś dla Jutra	22
Fundacja „Via Jagiellonica”	23
Lubelskie Stowarzyszenie Pilotów i Przewodników Turystycznych „POGRANICZE”	23
Fundacja Teren Otwarty	24
WARSZTATY	25
Fundacja Szpilka	25
Galeria Labirynt	25
KRAJKA Biuro Turystyki Kulturowej s.c. M. Mazur-Ciseł, E. Burek	25
Lubelska Regionalna Organizacja Turystyczna	26
Regionalne Muzeum Cebularza	26
Fundacja Rozwoju Katolickiego Uniwersytetu Lubelskiego Jana Pawła II	27
SPŁYWY KAJAKOWE	28
Wypożyczalnia sprzętu wodnego - KAJAKI.lublin.pl Radosław Dziurda	28
Miejski Ośrodek Sportu i Rekreacji „Bystrzyca” Sp. z o.o.	28
WYCIECZKI ZMOTORYZOWANE	29
ATLAS TRAVEL M. W. Górscy Sp. j.	29
Lubelskie Stowarzyszenie Pilotów i Przewodników Turystycznych „POGRANICZE”	32
WYCIECZKI ROWEROWE	32
Stowarzyszenie „Rowerowy Lublin”	32
Towarzystwo dla Natury i Człowieka	32
IMPREZA BIEGOWA	33
Lubelskie Stowarzyszenie Biegowe	33
GRY MIEJSKIE, TERENOWE I QUESTY	33
Galeria Labirynt	33
KRAJKA Biuro Turystyki Kulturowej s.c. M. Mazur-Ciseł, E. Burek	34
Lubelska Lokalna Organizacja Turystyczna	34
Lubelska Regionalna Organizacja Turystyczna	34
PERŁA – Browary Lubelskie S.A.	35
Polskie Towarzystwo Turystyczno-Krajoznawcze Oddział Miejski im. Aleksandra Janowskiego w Lublinie	35
Sławomir Tadeusz Juraszewski	35
Archiwum Kryminalne Grzegorz Kornijów, Agnieszka Niedziałek s.c.	36

ZWIEDZANIE OBIEKTÓW

Galeria Labirynt **Galeria Labirynt™**

Metropolitalne Seminarium Duchowne



Metropolitalne Seminarium Duchowne w Lublinie – trzy wieki historii

Trzy wieki istnienia Seminarium Duchownego w Lublinie sprawiło, iż miejsce to przepełnione jest epokowymi zabytkami, a jego mury i wnętrze są świadectwem pięknej historii. Zwiedzanie pod opieką pani kustosz rozpocznie się od kościoła seminarijnego pw. Przemienienia Pańskiego z przylegającą neogotycką kaplicą, w której znajduje się unikatowy ikonostas autorstwa Jerzego Nowosielskiego. Następnie będzie można zobaczyć płaskorzeźbiony fryz medalionowy wykonany w latach 1616–25, który zdobi kamienicę Suchorabskich, najstarszą część kompleksu seminarijnego. Ostatni punkt programu stanowić będzie Muzeum Starodruków i Sztuki Sakralnej, w którym znajduje się m.in. Mszał z Kraśnika z ok. 1400 r.

Termin i godzina:
29.04.

/ 10:30 – 11:30
/ 12:30 – 13:30

Miejsce zbiórki:
przy wejściu
do kościoła
seminaryjnego
pw. Przemienienia
Pańskiego,
ul. Wyszyńskiego 6

Oprowadzanie kuratorskie po wystawie Mykola Ridny'ego

Termin i godzina:
4.05.

/ 17:00 – 18:00

– oprowadzanie
z tłumaczeniem
z polski język
migowy

Miejsce zbiórki:
Galeria Labirynt,
ul. ks. J. Popiełuski 5,
na wystawie

Mykola Ridny to artysta pochodzący z Ukrainy, mieszka i pracuje w Charkowie. W swojej twórczości posługuje się różnymi mediami, począwszy od wczesnych działań zbiorowych w przestrzeni publicznej po instalacje o charakterze site-specific, rzeźbę, film krótkometrażowy i eseje, które stanowią obecnie główny element jego praktyki. W refleksji na temat rzeczywistości społecznej i politycznej czerpie z obserwacji kontrastów pomiędzy kruchością i wytrzymałością, wyłaniających się z opowieści poszczególnych osób oraz zbiorowej historii. Te dwa poziomy przeplatają się w jego projektach artystycznych. Na wystawie zostaną zaprezentowane realizacje wideo, fotografie i rysunki wykonane przez artystę w latach 2011–2017.

Oprowadzanie kuratorskie po wystawie edukacyjnej dla dzieci

Termin i godzina:
5.05.

/ 12:00-13:00 -

z tłumaczeniem
na polski język
migowy

/ 15:00-16:00 -
z audiodeskrypcją

Miejsce zbiórki:
Galeria Labirynt,
ul. ks. J. Popiełuski 5,
na wystawie

„W tym cała sztuka” – Europejski Dzień Walki z Dyskryminacją Osób Niepełnosprawnych

Wydarzenie skierowane jest do dzieci w wieku 3–12 lat oraz ich rodziców. Ekspozycja złożona z prac uznanych i debiutujących polskich artystów będzie dostosowana do potrzeb najmłodszych odbiorców kultury. Podczas zwiedzania uczestnicy wnikną w przestrzeń ekspozycji oraz uzyskają najważniejsze informacje dotyczące współczesnych twórców. Głównym założeniem wystawy „Skład sztuki” jest jej otwarta formuła, pozwalająca dzieciom przekształcać formę dzieła lub zmieniać ułożenie prac na wystawie. Artystki: Basia Bańda i Tomasz Relewicz, Alicja Bielawska, Zuzanna Czebatul, Michał Frydrych, Barbara Gryka, Kamil Stańczak, Krzysztof Topolski, Bracia (duet Agnieszka Klepacka i Maciej Chorąży).

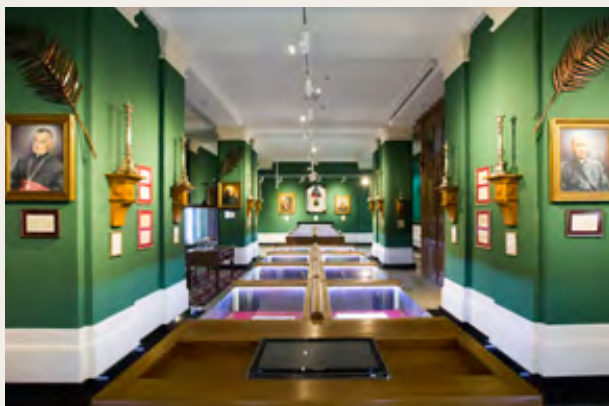



Ośrodek „Brama Grodzka – Teatr NN”

Termin i godzina:
27.04.

/ 16:00 – 17:30
28.04.

/ 13:00 – 14:30

/ 15:00 – 16:30

4.05.

/ 16:00 – 17:30

Miejsce zbiórki:

Sklepik Damu Słów,
wejście od
ul. Żmigród 1

Zwiedzanie Izby Drukarstwa

Dom Słów to interdyscyplinarna instytucja kulturalno-edukacyjna, będąca częścią Ośrodka „Brama Grodzka – Teatr NN”. Program Domu Słów został zbudowany wokół znaczenia słowa w kulturze oraz w życiu społecznym. Zapraszamy do miejsca, w którym słowo mówione i drukowane, a także pamięć o słowie „niosącym” wolność pełnią wiodącą rolę w jego funkcjonowaniu. Do miejsca, w którym można poznać tajniki sztuki drukarstwa tradycyjnego, piapiernictwa i introligatorstwa. Do miejsca, które przybliży dziedzictwo historyczne w zakresie działalności lubelskiej opozycji okresu PRL. Do miejsca, w którym można „dotknąć” historii i poczuć się jak w domu.

Termin i godzina:
27.04.

/ 9:30 – 10:30

/ 11:00 – 12:00

/ 12:30 – 13:30

/ 14:00 – 15:00

Miejsce zbiórki:

Ośrodek „Brama
Grodzka – Teatr NN”,
ul. Grodzka 21,
sala nr 1, piętro 1

Wystawa „Lublin. Pamięć miejsca”

Wystawa poświęcona jest historii życia i zagłady społeczności lubelskich Żydów. Zwiedzanie z przewodnikiem. Wystawa została zbudowana jako wnętrze archiwum, dlatego ważnym elementem scenograficznym są metalowe regały ze stojącymi na nich tysiącami segregatorów. Każdy z segregatorów został przypisany konkretnemu domowi – znajdują się w nich wszelkie dostępne materiały archiwalne, zdjęcia, nagrane wspomnienia o tym właśnie domu, czy też teksty literackie związane z tym domem. Przechodząc przez wystawę, oglądamy setki zdjęć, słuchamy wykreowanych dźwięków przedwojennego miasta. Część wystawy opowiadająca o życiu Żydów w Lublinie (do 1939 r.) kończy się w miejscu, w którym można obejrzeć makietę przedwojennego Lublina. Druga część wystawy „Pamięć Świątła – Pamięć Sprawiedliwych” poświęcona jest pamięci o zagładzie społeczności żydowskiej w Lublinie. Jest to też opowieść o Sprawiedliwych, o tych którzy ratowali Żydów w czasie Holocaustu. Ma ona formę instalacji artystycznej.

Termin i godzina:
27.04.

/ 15:30 – 16:10
30.04.

/ 15:30 – 16:10
2.05.

/ 15:30 – 16:10
4.05.

/ 15:30 – 16:10

Miejsce zbiórki:

Trybunał Koronny
przy wejściu do
Lubelskiej Trasy
Podziemnej
na 5 min
przed godziną
rozpoczęcia
zwiedzania



Zwiedzanie Lubelskiej Trasy Podziemnej

Zwiedzanie Lubelskiej Trasy Podziemnej, czyli niemal 300-metrowej atrakcji turystyczno-edukacyjnej biegnącej pod Rynkiem i kamienicami Starego Miasta. Trasa powstała w wyniku połączenia kilkunastu z licznych staromiejskich piwnic, których historia sięga początku XVI w.

Spacer zabytkowymi piwnicami, sam w sobie dostarczający ciekawych emocji, to jednocześnie wędrowka w czasie, pozwalająca odkryć przeszłość miasta, jego historię i tradycję.

Muzeum Lubelskie w Lublinie

Termin i godzina:
27.04.

/ 16:00 – 16:30
28.04.

/ 11:00 – 11:30

Miejsce zbiórki:

hall główny
– Muzeum
Lubelskie (parter)

600 lat fresków w kaplicy Trójcy Świętej

Zwiedzanie z przewodnikiem jednego z najważniejszych zabytków Lublina – Kaplicy Trójcy Świętej, w której znajdują się niezwykle cenne freski bizantyjsko-ruskie, ufundowane przez króla Władysława Jagiełłę. W tym roku przypada 600. rocznica ich powstania, co będzie pretekstem do opowieści o samych freskach, ich układzie, twórcach, technice wykonania oraz o Zamku Lubelskim w dobie dynastii Jagiellonów.



Jak wyglądał żołnierz polski 1918?

Za pomocą eksponatów znajdujących się w zasobach Sekcji Militariów spotkanie ma ukazać przekrój umundurowania, uzbrojenia i wyposażenia używanego przez członków Polskiej Organizacji Wojskowej, żołnierzy Polskiej Siły Zbrojnej z 1918 r., którzy rozbrajali żołnierzy zaborców (Niemców i Austriaków) na terenie ziem polskich. Szczególnie podkreślone zostaną epizody z rozbrajania zaborców w Lublinie w 1918 r.

Państwowe Muzeum na Majdanku

„Od tej pory staliśmy się numerami”. Prezentacja ubioru i oznakowania więźniów obozu koncentracyjnego na Majdanku

Po przekroczeniu bramy niemieckiego obozu koncentracyjnego więźniowie tracili swoją tożsamość. Reżim nazistowski dążył do całkowitego poniżenia człowieka, a jednym ze sposobów na odebranie godności był strój więzienny oraz numer, który na czas pobytu w obozie zastępował nazwisko. W takich warunkach nietrudno było zatracić poczucie człowieczeństwa. Podczas spotkania omówione zostaną rodzaje i elementy strojów więziennych oraz oznaczenia, jakie musieli nosić osadzeni w obozie na Majdanku. Wszyscy uczestnicy będą mogli dotknąć przedmiotów takich jak pasyaki, czapki, metalowe i płócienne numery czy wykonane przez więźniów biżuterię. Spotkanie dla osób niewidomych obejmuje zwiedzanie części terenu obozu z przewodnikiem. Spotkanie dla wszystkich obejmuje wykład i prezentację muzealiów. Po zakończeniu uczestnicy mogą zwiedzić teren Muzeum indywidualnie.

Termin i godzina:
27.04.

/ 11:00 – 12:00
28.04.

/ 11:00 – 12:00
29.04.

/ 11:00 – 12:00

Miejsce zbiórki:
hall główny –
Muzeum Lubelskie,
(parter)



Termin i godzina:
28.04.

/ 10:00 – 12:00
– spotkanie dla osób
niewidomych
i niedowidzących
28.04.

/ 13:00 – 14:00
– spotkanie dla
wszystkich

Miejsce zbiórki:
Centrum Obsługi
Zwiedzających
Państwowego Muzeum
na Majdanku,
ul. Droga Męczenników
Majdanka 67

Otwarcie wystawy „Wysiedleńcy z Zamojszczyzny w obozie na Majdanku” oraz spotkanie ze świadkiem historii

W 2018 r. przypada 75. rocznica deportacji polskich rodzin wysiedlonych z Zamojszczyzny do niemieckiego nazistowskiego obozu koncentracyjnego na Majdanku. Przygotowana z tej okazji wystawa ukazuje tragiczne losy mieszkańców powiatów zamojskiego, biłgorajskiego i tomaszowskiego osadzonych w obozie w czerwcu i lipcu 1943 r. Ekspozycja przywraca pamięć o ludziach i zdarzeniach będących istotnym, lecz często zapomnianym elementem historii II wojny światowej. Otwarcia wystawy towarzyszyć będzie wprowadzenie do tematyki wysiedleń Zamojszczyzny w okresie okupacji niemieckiej oraz spotkanie ze świadkiem historii.

Sztuka za drutami. Spacer tematyczny po ekspozycji Muzeum na Majdanku

Krajobraz byłego obozu koncentracyjnego na Majdanku to nie tylko drewniane baraki i budynek krematorium, ale i charakterystyczne bryły Pomnika oraz Mauzoleum. Znajdują się tu również rzeźby powstałe w czasie funkcjonowania obozu, a także drobne przedmioty wykonane przez więźniów. Spacer ma na celu przybliżenie uczestnikom historii obiektów powstałych zarówno w czasie funkcjonowania obozu, jak i powojennych, które upamiętniają jego ofiary. Jaka jest ich symbolika? Czy za drutami obozu koncentracyjnego w ogóle mogła zaistnieć sztuka? Na te pytania będzie można znaleźć odpowiedź podczas spaceru po terenie Muzeum.

Termin i godzina:
28.04.

/ 11:00 – 13:00

Miejsce zbiórki:
Centrum Obsługi
Zwiedzających
Państwowego
Muzeum na
Majdanku,
ul. Droga
Męczenników
Majdanka 67

Termin i godzina:
28.04.

/ 14:00-16:00

Miejsce zbiórki:
Centrum Obsługi
Zwiedzających
Państwowego
Muzeum na
Majdanku,
ul. Droga
Męczenników
Majdanka 67



Muzeum Wsi Lubelskiej w Lublinie

Termin i godzina:

27.04. / 16:00 – 17:30
 – trasa „Inne spojrzenie”
 28.04. / 11:00 – 12:30
 29.04. / 11:00 – 12:30
 30.04. / 16:00 – 17:30
 1.05. / 11:00 – 12:30
 2.05. / 16:00 – 17:30
 3.05. / 11:00 – 12:30
 4.05. / 16:00 – 17:30
 5.05. / 11:00 – 12:30
 6.05. / 11:00 – 12:30

Miejsce zbiórki:

recepcja Muzeum Wsi
 Lubelskiej
 w Lublinie
 Al. Warszawska 96

Zwiedzanie Muzeum Wsi Lubelskiej z przewodnikiem

Uczestnicy Sezonu Lublin zapoznają się z wybranymi najciekawszymi ekspozycjami lubelskiego skansenu, w tym sektora Miasteczko i jego najnowszymi ekspozycjami. Wycieczka po muzeum będzie okazją do poznania historii rodzin, kultury materialnej, rzemiosł, handlu i usług lubelskich wsi i miasteczek w okresie międzywojennym.

27 kwietnia zapraszamy na zwiedzanie trasą „Inne spojrzenie”, przeznaczoną dla osób z niepełnosprawnościami, zwłaszcza z niepełnosprawnością wzroku. Trasa obejmuje obiekty muzealne wyposażone w elementy do poznania dotykowego, takie jak odlewy z brązu, makiety układów wnętrz, modele drewniane i szereg rekwizytów odpowiadających zabytkom na ekspozycjach.

Termin i godzina:

29.04.
 / 12:00 – 14:00
 6.05.
 / 12:00 – 14:00

Miejsce zbiórki:

recepcja Muzeum
 Wsi Lubelskiej
 w Lublinie,
 Al. Warszawska 96

Wędrówka po Muzeum Wsi Lubelskiej z motywem – dobry chłop i dobry dziedzic u zarania Polski Odrodzonej

Kustosze Grzegorz Miliszkiwicz i Halina Stachyra pokażą ekspozycyjne wątki związane z wartościami i osiągnięciami II Rzeczypospolitej. Wybrane ekspozycje wnętrz i otwartych przestrzeni odnoszą się do lat 20. i 30. XX w. Ukazują tworzone przez Polskę Odrodzoną prawne warunki życia społecznego i gospodarczego i ich wpływ na sytuację chłopów, ziemian, ale także chrześcijańsko-żydowskiej społeczności miasteczek. Z myślą o dzieciach z rodzin wielopokoleniowych przygotowano rekwizyty i elementy kostiumów, tak by uczestnicy zajęć mogli podjąć role w „muzeum zdarzeń”, odegrać kilka scenek z życia codziennego Kazika, dziecka chłopskiego i Janusza, syna ziemianina. Zabytki, ekspozycje i ich interpretacja oraz rekwizyty umożliwiają wkroczenie w świat ówczesnej gospodarki, handlu, unifikacji systemu miar, szkolnictwa, sytuacji mniejszości żydowskiej. Poznamy oblicze patriotyzmu gospodarczego i przykłady wyrobów krajowych.



PERŁA – Browary Lubelskie S.A.



Perła lubelskiego przemysłu

Perła – Browary Lubelskie S.A. zaprasza do zwiedzania swoich Podziemi, miejsca, gdzie jeszcze do niedawna warzono piwo. Uczestnicy wycieczki poznają m.in. bogatą historię Browaru, wydarzenia i postaci z nim związane. Dowiedzą się, jak wyglądał lubelski przemysł, a zwłaszcza browarnictwo w drugiej połowie XIX w. Zwiedzający będą mogli zobaczyć dawną warzelnię – miejsce uważane za „serce” każdego browaru. Zwieńczeniem podróży po zabytkowych zabudowaniach będzie degustacja potraw w Perłowej Pijalni Piwa. Zwieńczeniem podróży po zabytkowych zabudowaniach będzie degustacja potraw do nich dobranych w Perłowej Pijalni Piwa.

Termin i godzina:

30.04.

/ 16:00 – 18:00
6.05.

/ 13:00 – 15:00

Miejsce zbiórki:

portiernia

Perła – Browary

Lubelskie S.A.,

ul. Bernardyńska 15

PESEL oraz serii i numeru dokumentu tożsamości w celu wyrobienia przepustki,

- zapoznanie się z Regulaminem wycieczek oraz Regulaminem Portu Lotniczego Lublin,
- wypełnienie załączników nr 4 do Regulaminu wycieczek,
- w przypadku osób małoletnich załącznik nr 5 i 6 Regulaminu wycieczek.

Wszystkie informacje są dostępne na stronie internetowej Portu w zakładce B2B/ Dział Edukacji Lotniskowej/Zwiedzanie <http://www.airport.lublin.pl/b2b/edu/zwiedzanie.html> oraz na stronie internetowej Urzędu Lotnictwa Cywilnego <http://ulc.gov.pl/pl/prawa-pasazera/poradnik-dla-pasazerow/976-kontrola-bezpieczestwa>.

Port Lotniczy LUBLIN S.A.



Lublin Airport

Zwiedzanie Portu Lotniczego LUBLIN

Podczas zwiedzania lotniska można zobaczyć elementy infrastruktury w strefie ogólnodostępnej i zastrzeżonej, zapoznać się z pracą działów Obsługi Naziennej, Lotniskowej Służby Ratowniczo-Gaśniczej, a także elementami ścieżki pasażera. Przejście kontroli bezpieczeństwa umożliwi obserwację operacji lotniczych i obsługę samolotu na płycie lotniska. Uczestników przechodzących kontrolę bezpieczeństwa obowiązują takie same zasady jak pasażerów. Więcej szczegółów na stronie www.sezon.lublin.eu

Warunki dla uczestników:

- ważny dokument tożsamości ze zdjęciem ewentualnie legitymacja szkolna,
- przy zapisie podanie imienia i nazwiska, numeru

Termin i godzina:

27.04.

/ 10:00 – 12:00

30.04.

/ 10:00 – 12:00

2.05.

/ 10:00 – 12:00

4.05.

/ 10:00 – 12:00

Miejsce zbiórki:

punkt informacji

lotniskowej PLL.

Zbiórka każdego dnia

o godz. 9:45



SPOTKANIA TEMATYCZNE I PRELEKCJE



Fundacja Wczoraj i Dziś dla Jutra

Cykl „Wielokulturowość Lubelszczyzny w dwudziestoleciu międzywojennym”

Termin i godzina:
30.04.

/ 17:00 - 19:30

Miejsce zbiórki:
Trybunał Koronny

Osadnictwo ukraińskie – prelekcja, występy, degustacja

Podczas spotkania poznamy historię osadnictwa ukraińskiego na terenie Lublina i Lubelszczyzny, ze szczególnym uwzględnieniem dwudziestolecia międzywojennego. W programie przewidziano występ Lubelskiej Ukraińskiej Dziecięcej Grupy Bandurzystów oraz występ zespołu „Rumenok z Krainy Rumianku”. Dodatkową atrakcją będzie degustacja dań ukraińskich.

Opracowanie i prowadzenie:

dr Małgorzata Kołacz - Chmiel - Zakład Historii Polski Średniowiecznej i Dziejów Gospodarczych UMCS

Termin i godzina:
2.05.
/ 17:00 - 19:30

Miejsce zbiórki:
kościół
ewangelicko-
augsburski pw.
Świętej Trójcy
w Lublinie,
ul. Ewangelicka 1

Osadnictwo ewangelików – prelekcja i degustacja

Tematem spotkania będzie osadnictwo ewangelików na terenie Lublina i Lubelszczyzny, ze szczególnym uwzględnieniem dwudziestolecia międzywojennego. Program obejmuje prelekcję, pokaz filmu Andrzeja Nera „Koloniści” oraz degustację tradycyjnych dań, czyli pierogów olęderskich i ciasteczek, których receptura jest ściśle związana ze świętami ewangelickimi.

Opracowanie i prowadzenie:

dr Katarzyna Wójcik - Instytut Germanistyki i Lingwistyki Stosowanej UMCS

Termin i godzina:
6.05.
/ 16:00 - 18:00

Miejsce zbiórki:
Trybunał Koronny

Osadnictwo ludności żydowskiej – prelekcja i degustacja

Osadnictwo żydowskie na terenie Lublina i Lubelszczyzny – ze szczególnym uwzględnieniem dwudziestolecia międzywojennego. W programie zaplanowano prelekcję i pokaz teledysków z muzyką żydowską, natomiast na odkrycie nowych smaków można liczyć, biorąc udział w degustacji dań kuchni żydowskiej.

Opracowanie i prowadzenie:

dr hab. Adam Kopciowski, Kierownik Zakładu Kultury i Historii Żydów UMCS

Termin i godzina:
5.05.
/ 17:00 - 19:30

Miejsce zbiórki:
Trybunał Koronny

Lubelska droga do wolności

Włączamy się z mieszkańcami Lublina do obchodów 100-lecia odzyskania niepodległości przez Polskę poprzez przypomnienie historii Legionów Polskich, przybliżenie postaci Józefa Piłsudskiego, a szczególnie zwrócenie uwagi na związki Piłsudskiego i Legionów z Lublinem i Lubelszczyzną. Spotkanie uświetni występ Męskiej Okazjonalnej Grupy Wokalnej „Chórtownia”, która zaprezentuje pieśni legionowe oraz degustacja ulubionych słodczy Marszałka.

Opracowanie i prowadzenie:

Ziemowit Karłowicz Ośrodek Brama Grodzka-Teatr NN

-LUBLubLin- LUBLublin Magdalena Mazur-Ciseł

Termin i godzina:
6.05.
/ 4:45 - 6:00

Miejsce zbiórki:
przed Wieżą
Trynitarскую

Wschód słońca w Lublinie

Wschód słońca to bardzo ważny moment początku każdego dnia. Teoretycznie to moment, w którym górny punkt tarczy słonecznej przekracza linię horyzontu..., a w praktyce – moment, który dla nas wszystkich oznacza początek nowego dnia! Jak wygląda wschód słońca w Lublinie? Wyczekiwany, oglądany i podziwiany z... tarasu widokowego na Wieży Trynitarzkiej... Zobaczymy, jak słońce budzi nasze miasto!

Lubelska Regionalna Organizacja Turystyczna



Wieczór z piosenką turystyczną

Piosenka to wierny towarzysz na szlaku, dlatego impreza skierowana jest do wszystkich miłośników wędrówek i śpiewu. Płomień tradycyjnego ogniska zastąpi blask świateł, a wspólnym śpiewem uczestników akompaniować będą gitarzyści popularni w lubelskich kręgach turystycznych. W repertuarze „Wieczoru z piosenką turystyczną” znajdą się także utwory patriotyczne, które podkreślą wyjątkowy charakter wydarzenia odbywającego się w 100. rocznicę odzyskania niepodległości przez Polskę. Spotkanie jest doskonałą okazją do zawierania nowych znajomości oraz wymiany wrażeń ze szlaków.

Termin i godzina:
27.04.

/ 19:30 - 23:00

Miejsce zbiórki:
Lubelski Ośrodek
Informacji
Turystycznej
i Kulturalnej,
ul. Jezuicka 1/3

Fundacja Rozwoju Katolickiego Uniwersytetu Lubelskiego Jana Pawła II



KUL jako równolatek Niepodległej.

Kuchnia lubelskich żaków, czyli podróż historyczno-gastronomiczna

Do tematu studenckiej kuchni podejmiemy „historycznie” i prześledzimy nasze dzieje KUL-inarne. Powrócimy do czasów odzyskania przez Polskę niepodległości i powstawania Uczelni oraz do późniejszego okresu komuny i kuchni w PRL-u. Przedstawimy cytaty ze wspomnień, anegdoty, rymowane wierszyki, różne „szlagiery” stołówkowe, powiemy o problemach z zaopatrzeniem, systemie kartkowym, czarnym rynku itp. Będziemy o jedzeniu opowiadać, ale nie tylko. Odbędziemy podróż KUL-inarną dla niezaawansowanych (ludzi młodych), jak i dla praktyków (pokolenia rodziców i dziadków). Dla młodzieży

Termin i godzina:
28.04.

/ 16:00 - 19:00

29.04.

/ 11:00 - 14:00

/ 14:00 - 17:00

Miejsce zbiórki: KUL,
Al. Racławickie 14
przy pomniku
Papieża na
dziedzińcu
gmachu
głównego

będzie to nietypowa, ale atrakcyjna lekcja historii najnowszej. A dla starszych podróż sentymentalna. Kolejnym etapem zajęć będzie zwiedzanie Muzeum, które mieści się w siedzibie dawnej stołówki KUL-u. Zapraszamy do obejrzenia wystawy składającej się z ponad 80 prac, wybitnych dzieł sztuki polskiej (malarstwo i rzeźba).

Fundacja Teren Otwarty



Wideospacer „Architektura niepodległego państwa”

Podczas spotkania zostaną przedstawione najciekawsze przykłady lubelskiej architektury, wzniesionej po odzyskaniu przez Polskę niepodległości oraz wybrane powojenne projekty i realizacje wybitnych architektów: Tadeusza Witkowskiego, Czesława Gawdzika, Oskara Hansena i Stanisława Fijałkowskiego. Prezentacja przyjmie nowatorską formę „wideospaceru”, będącego połączeniem projekcji materiałów filmowych z towarzyszącą im opowieścią na żywo. Pozwoli to uczestnikom poczuć aurę spaceru architektonicznego, obejmującego obiekty zlokalizowane w różnych, często odległych od siebie, częściach miasta. Spotkanie poprowadzą: Marcin Semeniuk – architekt, badacz architektury modernistycznej, autor strony Modernizm w Lublinie, oraz Tomasz Smutek – architekt krajobrazu, autor serii filmów o architekturze Tadeusza Witkowskiego.

Termin i godzina:
28.04.

/ 10:00 - 11:30

5.05.

/ 10:00 - 11:30

Miejsce zbiórki:
Filia nr 2 Miejskiej
Biblioteki
Publicznej,
Centrum Kultury,
ul. Peowiaków 12

Galeria Labirynt™

Galeria Labirynt

Termin i godzina:
27.04.

/ 17:00 – 18:30

Miejsce zbiórki:
Galeria Labirynt,
ul. ks. J. Popiełuszki 5,
sala kinowa

O wolności w sztuce współczesnej

– otwarty wykład dla osób dorosłych
z tłumaczeniem na polski język migowy

Zapraszamy na otwarty wykład dla osób dorosłych dotyczący wolności w sztuce współczesnej, będącej polem zmagania znoszących się wzajemnie idee i postawy. Jest to też przestrzeń różnorodnych postaw światopoglądowych oraz miejsce, w którym niejednokrotnie przekraczane są granice. Wykład przybliży to zagadnienie na przykładzie działalności wybranych polskich i zagranicznych twórców.

Opracowanie i prowadzenie:

Magdalena Linkowska Galeria Labirynt



Państwowe Muzeum na Majdanku

Termin i godzina:
27.04.
/ 17:00 – 18:00*Miejsce zbiórki:*
Centrum Obsługi
Zwiedzających
Państwowego
Muzeum na
Majdanku,
ul. Droga
Męczenników
Majdanek 67

„Krajobrazy niepamięci: odsłona fotograficzna”. Prezentacja wideo-art i wykład Jean Hoenninger

Spotkanie z amerykańską artystką Jean Hoenninger dotyczące jej projektu fotograficzno-filmowego „Landscapes of Oblivion, A Photographic Unveiling” (Krajobrazy niepamięci: odsłona fotograficzna), poświęconego miejscom masowych egzekucji w Polsce. W ramach spotkania odbędzie się wykład, prezentacja projektu oraz dyskusja z jego autorką. Jean Hoenninger – rzeźbiarka, fotograf i antropolog wizualny, od 40 lat nauczyciel akademicki w Nowym Jorku i Los Angeles. Jej prace były wystawiane w galeriach na całym świecie. W latach 90. mieszkała przez pewien czas w Polsce, gdzie zajmowała się tematyką pamięci o zbrodniach nazistowskich. Efektem tego pobytu było opracowanie wystaw i instalacji prezentowanych m.in. w Państwowym Muzeum na Majdanku oraz w Centrum Edukacyjnym Instytutu Pamięci Narodowej im. Janusza Kurtyki w Warszawie.



Muzeum Lubelskie w Lublinie
Oddział Muzeum Literackie w Lublinie /
Filia – Muzeum Józefa Czechowicza

Cykl wykładów „Bohaterowie Niepodległej”

„Tobie śpiewam, Lublinie...” Franciszka Arnsztajnowa (1865–1942)

Termin i godzina:
28.04.
/ 10:00 – 11:00*Miejsce zbiórki:*
Muzeum Józefa
Czechowicza,
ul. Złota 3

Celem spotkania jest przypomnienie sylwetki Franciszki Arnsztajnowej – inspiratorki lubelskiego życia literackiego, poetki, która wiele swoich utworów dedykowała „umiłowanemu Lublinowi”, przyczyniając się do poetyckiej nobilitacji miasta. W okresie pierwszej wojny światowej dom Arnsztajnowów przy ul. Złotej 2 stanowił ważny ośrodek działalności niepodległościowej. Tu mieściła się ekspozycja tajnej sieci PPS, Związku Walki Czynnej i tajnego harcerstwa. Tutaj też spoczywało archiwum Polskiej Organizacji Wojskowej, zaś głębokie, rozległe piwnice były niezastąpionym arsenałem, w którym przechowywano umundurowanie, broń i amunicję. Opracowanie i prowadzenie: dr Anna Mazurek

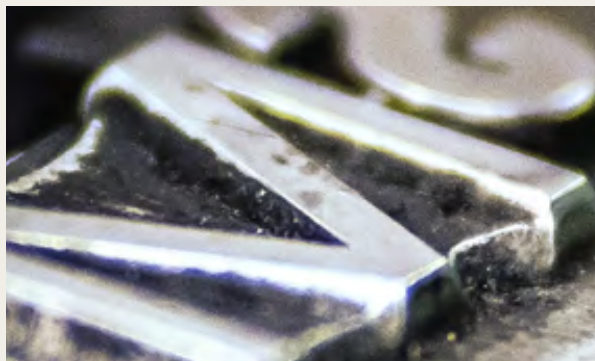

„Indywidualność na miarę wcale niepoślednią...” Stanisław Czechowicz (1899–1925)

Celem spotkania jest przypomnienie sylwetki Stanisława Czechowicza, starszego brata Józefa Czechowicza. Przedwcześnie zmarły Stanisław – harcerz, legionista, żołnierz 1920 r., nauczyciel, student prawa Uniwersytetu Lubelskiego i intelektualista – odegrał ogromną rolę w życiu autora *Poematu o mieście Lublinie*. Po jego śmierci w 1925 r. Czesław Bobrowski, jeden z członków grupy „Reflektor”, pisał: „Była to indywidualność na miarę wcale niepoślednią, a nauka, jaką posiadał, mimo młodego wieku, mogła być użyteczną już nie tylko jemu samemu, ale i całemu społeczeństwu”. W ramach Sezonu Lublin chcemy przypomnieć tę zapomnianą postać, prezentując materiały ze zbiorów Muzeum Józefa Czechowicza i innych archiwów: dokumenty, fotografie, czasopisma archiwalne, a także nieznanne listy i rękopisy. Szczególną uwagę zwrócimy na niezwykle zaangażowanie Stanisława Czechowicza w sprawy niepodległościowe kraju.

Opracowanie i prowadzenie: dr Jarosław Cymerman

Termin i godzina:
28.04.
/ 12:00 – 13:00

Miejsce zbiórki:
Muzeum Józefa
Czechowicza,
ul. Złota 3

WYCIECZKI PIESZE I SPACERY

Studio Format Ewa Smółka



Spacer po Lublinie czasów Bolesława Prusa

Wydawnictwo Episteme, jako marka lubelskiego studia graficznego „Studio Format”, działa od 2010 r. Od 2014 r., we współpracy z Towarzystwem Literackim im. Adama Mickiewicza, wydawnictwo realizuje edycję krytyczną „Pism wszystkich” Bolesława Prusa, w ramach której podjęło współpracę z wybitnymi znawcami życia i twórczości pisarza z całej Polski. Od 2016 r. razem z Marcinem Fedorowiczem, specjalistą w zakresie XIX- i XX-wiecznej ikonografii Lublina, wydawnictwo organizuje tematyczne spacer po Lublinie, prezentując miasto takim, jakim widział je Prus. Jeden z najwybitniejszych polskich pisarzy lata swego dzieciństwa i wczesnej młodości spędził w Lublinie. Na uczestników biograficznego spaceru po XIX-wiecznym Lublinie czekają niespodzianki – rabaty na okolicznościowe torby i książki Bolesława Prusa wydawane przez wydawnictwo Episteme.

Termin i godzina:
28.04.

/ 10:00 – 12:00
/ 14:00 – 16:00

Miejsce zbiórki:
przy wejściu
do Trybunału
Koronnego



Termin i godzina:

1.05.

/ 13:00 – 15:00 –
spacerz tłumaczeniem na
polski język migowy

1.05.

/ 16:00 – 18:00 –
spacer

z audiodeskrypcją

Miejsce zbiórki:przed wejściem do
Domu Studenckiego
UMCS, ul. Żana 11

Spacer po osiedlu imienia J. Słowackiego.

Spacerować będą osiedla im. Juliusza Słowackiego w Lublinie – drugiej inwestycji w Lubelskiej Spółdzielni Mieszkaniowej, która słynna jest z nietypowej architektury i stojącej za nią teorii Formy Otwartej Zofii i Oskara Hansenów. To również możliwość lepszego poznania historii dzielnicy Rury i Lubelskiej Spółdzielni Mieszkaniowej – pierwszej tak dużej realizacji mieszkaniowej powstałej w ramach systemu spółdzielczego. Spacer poprowadzi Rafał Lis.

Termin i godzina:

3.05.

/ 13:00 – 15:00 –
spacerz tłumaczeniem na
polski język migowy

3.05.

/ 16:00 – 18:00 –
spacer

z audiodeskrypcją

Miejsce zbiórki:przed wejściem do
Domu Kultury LSM,
ul. Konrada
Wallenroda 4A

Spacer trasą rzeźb zrealizowanych w ramach Lubelskich Spotkań Plastycznych

Zapraszamy na oprowadzania związane ze znaczącym dla polskiego dziedzictwa kulturowego oraz polskiej historii sztuki wydarzeniem, którym były Lubelskie Spotkania Plastyczne, realizowane w Lublinie w latach 1976–1979. Wydarzenie to, będące jednym z najciekawszych plenerów artystycznych w kraju, zaowocowało realizacją kilkudziesięciu obiektów znajdujących się w przestrzeni publicznej osiedli LSM. Spacer poprowadzi Rafał Lis.

Termin i godzina:

2.05.

/ 17:00 – 19:00

3.05.

/ 17:00 – 19:00

Miejsce zbiórki:przed wejściem
do Biblioteki
Uniwersyteckiej
KUL, ul. Chopina 27

Spacer herstoryczny śladami lubelskich artystek i działaczek kultury

Spacerem przyświeca idea uczczenia 100-lecia praw wyborczych kobiet w Polsce, które są nieodłączną częścią wejścia Polski w nowy rozdział: Niepodległość. Chcemy ten aspekt przybliżyć i popularyzować poprzez ukazanie historii miasta z perspektywy kobiet i podkreślenie ich aktywnego udziału w rozwoju Lublina. Spacer śladami lubelskich artystek i działaczek kultury jest okazją do tego, aby przypomnieć historię i również międzywojenną tradycję Lublina tętniącego życiem artystycznym i kulturalnym. Chcemy przedstawić postacie wybitnych lublinianek, o których trudno przeczytać w podręcznikach historii. Chcemy przywołać nieznaną i zapomnianą biografie mieszkanki miasta, które odegrały ważną rolę w jego rozwoju w różnych okresach i kontekstach społeczno-kulturowych. Spacer trwający ok. 2 godz. przebiegać będzie ulicami Starego Miasta oraz Śródmieścia, gdzie odwiedzimy kamienice, podwórka, czy też zakamarki kryjące nieznaną lub zapomnianą opowieści.

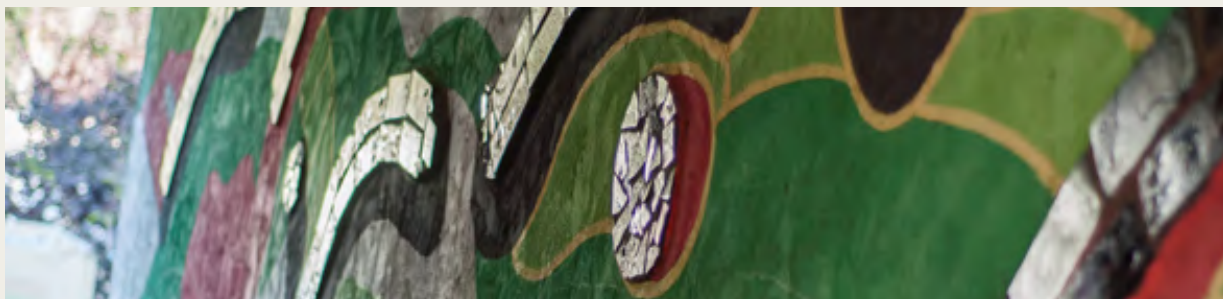

Spacer herstoryczny śladami lubelskich kobiet nauki i działaczek na rzecz edukacji

Spacerem przyświeca idea uczczenia 100-lecia praw wyborczych kobiet w Polsce, które są nieodłączną częścią wejścia Polski w nowy rozdział: Niepodległość. Spacer śladami lubelskich naukowczyń i działaczek na rzecz edukacji jest okazją do spotkania z biografiami i herstoriami znanych i nieznanymi kobiet związanych z Lublinem. Jest to okazja do poznania smaczków oraz anegdot z ich życia codziennego, ich twórczości, pracy, inspiracji oraz wkładu w rozwój Lublina. Sięgniemy po pełne kolorytu życiorysy lubelskich naukowczyń, intelektualistek i działaczek oświatowych. W trakcie spaceru zapoznamy się z kontekstem powstania pierwszego Uniwersytetu w Lublinie, wspomniemy jego pierwszych studentek i wykładowczyń. Dowiemy się, dlaczego Maria Skłodowska-Curie została patronką jednej z uczelni i czy Lublin miał kiedyś jakąś rektorkę uniwersytecką. Odpowiemy na pytania, jaki procent kadry akademickiej stanowią kobiety dzisiaj oraz ile studentek w ogóle kształci się w Lublinie.

Polskie Stowarzyszenie Pedagogów i Animatorów KLANZA



Złota Rybka w Oleju – rodzinny spacer uliczkami Starego Miasta oraz warsztaty

Rodzinny, bogaty w ciekawostki spacer ul. Olejną, Rybną i Złotą zakończony warsztatami w formie Mini Miasteczka Zabaw – z ul. Rybną (wypychanie breloczka / poduszeczki w kształcie rybki), z ul. Olejną (rozpoznawania zapachów i eksperymentowanie z zapachami), z ul. Złotą (połączanie i produkcja papierowej biżuterii) – dodatkowo będzie stanowisko

Termin i godzina:
4.05.
/ 16:00 – 18:00
5.05.
/ 16:00 – 18:00

Miejsce zbiórki:
przy pomniku
Marii
Skłodowskiej-
Curie przy
Rektoracie UMCS

baniek, wyścigów ślimaków oraz rurociąg z kolorowymi piłeczkami. Czas trwania spaceru – ok. 1 godz., czas trwania warsztatów w Miasteczku – 2 godz.

Polskie Stowarzyszenie Pedagogów i Animatorów KLANZA organizuje działania skierowane do grup wielopokoleniowych. To aktywności oparte na pomysłowości i pedagogice zabawy. W Lublinie prowadzi Bawialnię Edukacyjną KLANZY oraz organizuje KLANZOWE Miasteczka Zabaw – wiele różnorodnych aktywności w jednym miejscu i w jednym czasie. Z oferty KLANZY (lekcje poznawcze, sobotnie rodzinne warsztaty, Aniołkowo, Szkoła SuperBabci i SuperDziadka) korzysta rocznie ponad 1000 osób.

Krajka Biuro Turystyki Kulturowej s.c.
M. Mazur-Ciseł, E. Burek



Baby Tour – Lublin 1918 – wycieczki dla rodziców z niemowlętami i malutkimi dziećmi

Baby Tour to wycieczki dla rodziców z niemowlętami i malutkimi dziećmi, w czasie których niestraszny przewodnikowi jest spontaniczny śmiech, płacz, czy też gaworzenie najmłodszych uczestników (przewodnik sam często jest z towarzyszącym mu maluchem). To cykl spacerów przygotowany z myślą o rodzicach i opiekunach najmłodszych mieszkańców Lublina. To swobodna wędrowka bez pośpiechu, a jeśli będzie potrzeba, znajdzie się chwila i na karmienie, i na przewijanie. W tym roku będzie to spacer wyjątkowy, poświęcony odzyskaniu niepodległości. Będzie okazją odwiedzić miejsca szczególnie związane z historią ruchu niepodległościowego. Temat wycieczki przybliży moment odzyskania przez Polskę niepodległości jesienią 1918 r. oraz historię Lublina międzywojennego.

Termin i godzina:
29.04.
/ 11:00 – 13:30
6.05.
/ 17:00 – 18:30

Miejsce zbiórki:
przed basztą
na dziedzińcu
zamkowym

Termin i godzina:
28.04.
/ 14:00 – 17:00
29.04.
/ 14:00 – 17:00
5.05.
/ 14:00 – 17:00
6.05.
/ 14:00 – 17:00

Miejsce zbiórki:
na rogu ulic
Szambelańskiej
i Olejnej

-LUBlubLin-

LUBlublin Magdalena Mazur-Ciseł

Termin i godzina:

28.04.

/ 16:00 – 17:30

5.05.

/ 11:00 – 12:30

6.05.

/ 15:00 – 16:30

Miejsce zbiórki:

plac Litewski przy
pomniku Józefa
Piłsudskiego

Podróże w czasie. Lublin międzywojenny – wycieczka dla dzieci

Podróże w czasie to cykl wycieczek, opowiadający o historii Lublina, w atrakcyjny dla młodego odbiorcy sposób. W czasie każdej z wycieczek będzie okazja, aby odwołać się do konkretnego okresu z historii naszego miasta. W tym roku w rocznicę 100-lecia odzyskania przez Polskę niepodległości – poprzez swoistą podróż w czasie – najmłodszy będą mieli okazję posłuchać o Lublinie międzywojennym, a w czasie spaceru odkryć Lublin z początku XX w. Pomogą w tym rzeczywiste miejsca związane z ważnymi wydarzeniami 1918 r. Uczestnicy spaceru dowiedzą się także, jak wyglądało życie codzienne w dawnym, wielokulturowym mieście i jak miało dzieciństwo tych, którzy urodzili się w roku tak ważnym dla naszego miasta i kraju.



Państwowe Muzeum na Majdanku

Termin i godzina:

1.05.

/ 12:00 – 14:30

2.05.

/ 16:30 – 19:00

Miejsce zbiórki:

parking przy
ul. Czechowskiej,
między
stacją paliw
a wzgórzem
dawnego
cmentarza
żydowskiego na
Wieniawie

Życie Lublinian pod okupacją niemiecką. Spacer tematyczny

Celem spaceru tematycznego będzie przedstawienie tragicznych losów polskich i żydowskich mieszkańców Lublina w okresie okupacji niemieckiej. Uczestnicy poznają byłe ośrodki zbrodni i terroru, a także zobaczą miejsca ważne dla życia codziennego: kościoły, urzędy, ośrodki życia kulturalnego. Zwiedzanie w dużej mierze oparte zostanie na relacjach świadków historii – lublinian, którzy przeżyli ten tragiczny czas. Trasa spaceru poprowadzi przez dzielnice Wieniawa, Śródmieście oraz Stare Miasto i zakończy się przy lubelskim Zamku.



Polskie Towarzystwo Turystyczno-Krajoznawcze Oddział Miejski im. Aleksandra Janowskiego w Lublinie

Termin i godzina:

30.04.

/ 15:00 – 18:00

Miejsce zbiórki:

Wzgórze
Czwartek, przed
kościółem
pw. św. Mikołaja

Na straganie w dzień targowy, czyli o jarmarkach lubelskich

Spacer rozpocznie się na wzgórzu Czwartek – w miejscu dawnej osady handlowej z VI w., następnie średniowiecznym traktem handlowym wzdłuż obecnej ul. Ruskiej dotrą do dawnej dzielnicy żydowskiej na Podzamczu, do placów targowych na Wzgórzu Staromiejskim: Placu po Farze, placu Rybnego, na Rynek oraz poza mury miejskie: na Korce, plac Bernardyński i plac przy ul. Świętoduskiej. Przewodnik opowie m.in. o kupcach, którzy przybywali do „Koziego grodu” z różnych stron świata. Opowieściom towarzyszyć będą przysłówia kupieckie i zagadki: m.in. szukanie denara Mieszka I zgubionego przez nieznanego kupca, odczytanie przywileju królewskiego Kazimierza Jagiellończyka z 1448 r. na organizowanie w Lublinie czterech jarmarków w ciągu roku, przywileju handlowego dla żydowskich kupców z Podzamcza, szukanie na placu Rybnym sieci z rybami, które łowiono w stawie królewskim, a w Ryнку – kamienicy z symbolami rzemieślników i kamienicy kuźnierzy i korzenników.

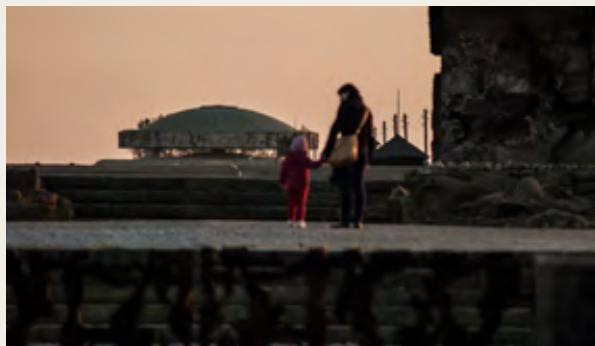

Genius loci (duch opiekuńczy) nieistniejących świątyń Lublina

Opiekuńcze duchy czuwają nad przestrzenią sakralną nieistniejących świątyń. Możemy je dostrzec oczami naszej wyobraźni, a pomoże nam w tym przewodnik, który w czasie pokazu multimedialnego w sali szkoleniowo-klubowej PTTK zaprezentuje rysunki i zdjęcia niezachowanych do dziś kościołów Lublina: XIII-wiecznej fary św. Michała, XVIII-wiecznego kościoła i klasztoru oo. Trynitarzy, XVII-wiecznych zespołów sakralnych karmelitów bosych na Korcach i franciszkanów-reformatów przy ul. Bernardyńskiej. Następnie wyruszymy na spacer do miejsc ongiś poświęconych pod budowę świątyń: Placu po Farze, placu Rybnego, na dawne Korce (obecnie pl. Króla Władysława Łokietka) i na ul. Bernardyńską.

Termin i godzina:
30.04.
/ 18:00 – 20:00

Miejsce zbiórki:
ul. Rynek 8, sala
szkoleniowo-
klubowa PTTK
(III piętro)

Jak Lublin „Bitwę pod Grunwaldem” ratował

W Lublinie w czasie niemieckiej okupacji ukrywany był bezcenny obraz Jana Matejki „Bitwa pod Grunwaldem”, który wywieziono z warszawskiej Zachęty we wrześniu 1939 r. Przewodnik opowie o jednej z największych bitew w historii średniowiecznej Europy zakończonej zwycięstwem nad zakonem krzyżackim, o fundacji królewskiej Władysława Jagiełły – klasztorze dla siostr i braci z zakonu św. Brygidy i kościele pw. Wniebowzięcia Najświętszej Maryi Panny Zwycięskiej.

Uczestnicy spaceru odwiedzą miejsca, w których w czasie wojny przechowywany był obraz, poznają fakty związane z okresem okupacji niemieckiej w Lublinie i dowiedzą się, dlaczego obraz był poszukiwany przez niemieckiego okupanta oraz kto brał udział w uratowaniu dzieła, będącego skarbnicą dziedzictwa narodowego. Na zakończenie uczestnicy obejrzą w Muzeum Lubelskim inny obraz mistrza Jana „Unię lubelską”.

Termin i godzina:
5.05.
/ 12:00 – 14:00

Miejsce zbiórki:
ul. Narutowicza 6,
przed kościołem
pw. Wniebowzięcia
Najświętszej
Maryi Panny
Zwycięskiej (kościół
pobnygidkowski)

Lubelska saga rodu Wieniawskich – z udziałem w koncercie „Cztery pory roku”

Historia rodu Wieniawskich sięga końca XVIII w. Rodzina na trwałe zapisała się w historii naszego miasta, Polski, a niektórzy z nich w dziejach Europy. Henryk Wieniawski, wirtuoz skrzypiec, i jego brat Józef, pianista, byli ambasadami polskości w czasie zaborów, propagując w stopniu najdoskonalszym muzykę polską, zdobywając uznanie w środowisku francuskim, rosyjskim, austriackim i angielskim. W czasie wędrowki można będzie posłuchać o XIX-wiecznym Lublinie – „rodzinnym mieście kompozytorów”, ważnych przedstawicieli rodu i miejscach z nimi związanych. Trasa spaceru prowadzić będzie po terenie Starego Miasta i Śródmieścia, miejscach związanych z rodziną Wieniawskich, a zakończy się zwiedzaniem Filharmonii im. Henryka Wieniawskiego, połączonym z wysłuchaniem koncertu „Cztery pory roku” Vivaldiego w wykonaniu Zespołu Muzyki Dawnej.

Termin i godzina:
27.04
/ 17:00–20:00

Miejsce zbiórki:
przed wejściem
do Trybunału
Koronnego

Lubelska saga rodu Wieniawskich – z udziałem w minirecitalu organowym

Przewodnicy zapraszają na spacer „Lubelska saga rodu Wieniawskich” połączony ze zwiedzaniem Filharmonii Lubelskiej. W czasie 3-godzinnej wędrowki opowiedzą o XIX-wiecznym Lublinie – „rodzinnym mieście kompozytorów” i miejscach z nimi związanych, o ich rodzicach – Tadeuszu Wieniawskim, lekarzu, uczestniku powstania listopadowego, założycielu szpitala św. Józefa, i matce Reginie z Wolffów oraz o rodzeństwie: Julianie – cenionym felietoniście i pisarzu, uczestniku powstania styczniowego, Aleksandrze – bliźniaczym bracie Józefa, śpiewaku operowym.

Trasa spaceru prowadzić będzie po terenie Starego Miasta i Śródmieścia, miejscach związanych z rodziną Wieniawskich, a zakończy się zwiedzaniem Filharmonii im. Henryka Wieniawskiego, połączonym z wysłuchaniem minirecitalu organowego.

Termin i godzina:
30.04.
/ 17:00 – 20:00

Miejsce zbiórki:
przed wejściem
do Trybunału
Koronnego

Termin i godzina:
3.05.
/ 14:00 – 17:00
(dwie grupy
równocześnie)

Miejsce zbiórki:
przed wejściem
na Zamek
Lubelski

Lublin w czasach Konstytucji

3 maja

Konstytucja uchwalona 3 maja 1791 r. wprowadzała dla Rzeczypospolitej Obojga Narodów ustrój monarchii parlamentarnej. Pierwsza w Europie, a druga w świecie, ustawa w ocenie ks. Edwarda Walewandra: „stała się modelem przewrotu, bez którego nie byłoby w Polsce sierpnia 1980, ani też konsekwencji przewrotu 1989 r.". Uliczką Teodora Franciszka Gretz-Gruella na Starym Mieście – pierwszego konstytucyjnego prezydenta Lublina – uczestnicy dotrą do Szkoły Wojewódzkiej administrowanej przez Komisję Edukacji Narodowej, pierwsze ministerstwo oświaty w Polsce, poznają historię siedzib rady miejskiej, kościoła św. Ducha związanego z rodziną Tadeusza Kościuszki, pałacu Potockich i sygnatariuszy Konstytucji – Ignacego i Stanisława Potockich. Na pl. Litewskim poznamy historię pomnika Konstytucji 3 maja oraz genezę powstania pomnika Unii lubelskiej wzniesionego z inicjatywy Stanisława Staszica – zwolennika reform w Rzeczypospolitej.

Termin i godzina:
27.04.
/ 17:00 – 19:00

Miejsce zbiórki:
ul. Rynek 8, sala
szkoleniowo-
klubowa PTTK
(III piętro)

Dzieje lubelskiego przemysłu

Minęła bezpowrotnie epoka landoletów i powozów, produkowanych w okresie międzywojennym w Lublinie, palarni cykorii czy zakładu wyrobów miedzianych, o którym przypomina ul. Miedziana. Niektóre kontynuują swoją działalność, jak browar Vetterów, obecnie jako Perła – Browary Lubelskie S.A. Zanim wyruszymy na spacer śladami małych zakładów produkcyjnych działających przed wojną w Śródmieściu, zapraszamy do sali szkoleniowo-klubowej PTTK w kamienicy Rynek 8 na prezentację zdjęć obiektów poprzemysłowych, które dzisiaj pełnią zupełnie inne funkcje. Następnie z przewodnikiem wyruszymy w kierunku pl. Wolności, a potem ul. Dolną Panny Marii, Bernardyńską, Farbiarską i Zamojską do Mostu Kultury.

Termin i godzina:
27.04.
/ 16:00 – 18:00
6.05.
/ 16:00 – 18:00

Miejsce zbiórki:
plac Marii Curie-
Skłodowskiej,
przy pomniku

Lubelskie ślady Marii Skłodowskiej-Curie

W minionym roku obchodziliśmy 150. rocznicę urodzin Marii Skłodowskiej-Curie, dwukrotnej noblistki w dziedzinie fizyki i chemii, której dzieciństwo związane jest z ziemią lubelską. Wnuczka Józefa Skłodowskiego, wybitnego dyrektora gimnazjum gubernialnego, jest patronką Uniwersytetu, Liceum Ogólnokształcącego, znanej ulicy w sercu miasta. Poświęcono jej także dwa pomniki. Podczas spaceru można będzie usłyszeć o powstaniu UMCS, historii nadania imienia tej uczelni, a także o wakacjach Marii spędzanych w Zawieprzycach, odwiedzinach Lublina, sukcesach i najbliższej rodzinie. Uczestnicy spaceru wyruszą spod pomnika patronki Uniwersytetu w Miasteczku Akademickim ulicami Marii Skłodowskiej, Narutowicza do dawnego gimnazjum gubernialnego (obecnie Instytut Pedagogiki UMCS), następnie do archikatedry, gdzie pozostawiła ślad w trakcie swej ostatniej podróży do Lublina i jednej z ostatnich do Polski.

Termin i godzina:
1.05.
/ 19:00 – 21:00
2.05.
/ 19:00 – 21:00
3.05.
/ 19:00 – 21:00
6.05.
/ 19:00 – 21:00

Miejsce zbiórki:
przed wejściem na
Zamek Lubelski

Tajemnice Starego Miasta

Zapraszamy na wieczorny spacer po Starym Mieście od „kuchni”, to znaczy na podwórka, które kryją malownicze drewniane ganki, oficyny i detale architektoniczne. Dla filmowców to one często grały główne role m.in. w filmach fabularnych „Chopin – pragnienie miłości”, „Panie Dulskie” czy „Kronika wypadków miłosnych”. Wędrówkę zaczniemy od Wzgórza Zamkowego, skąd wyruszymy do Bramy Grodzkiej i ukrytego w jej przyziemi „korzenia miasta”, zajrzemy na tarasy widokowe przy Grodzkiej 15, odwiedzimy uroczę podwórka przy Grodzkiej, Złotej, przy pl. Rybnym i na tyłach uliczki Ku Farze oraz zajrzemy na podwórka kamienic opasujących Rynek. Przy Baszcie Półokrągłej wysłuchamy opowieści o cyrkaczu świec, a następnie dotrzemy do Wieży Trynitarskiej, aby wspiąć się po krętych schodach i z wysokości 40 m spojrzeć na dachy i zaułki Starego Miasta.

Spacer w 100-lecie Niepodległości

Zapraszamy na spacer obejmujący lata 1918–2018 z uwzględnieniem 20-letnich okresów w historii miasta i jego mieszkańców. Trasa przebiega od placu Katedralnego, przez Śródmieście, KUL aż do Miasteczka Akademickiego. **Lublin międzywojenny (1918–1938)** – okres odbudowy administracji, szkolnictwa oraz życia społecznego i kulturalnego.

Lublin w czasach niemieckiego totalitaryzmu nazistowskiego i stalinowskiego (1939–1958) to dla społeczności okres terroru i prześladowań. **Lublin nowych perspektyw (1958–1980)**, czas nowych inwestycji przemysłowych, budownictwa mieszkaniowego i obiektów kultury oraz pontyfikatu Jana Pawła II. **Lublin transformacji (1981–1999)** to zmiany systemu politycznego i gospodarczego, czas przekształcania lubelskich zakładów przemysłowych, powstawania nowych przedsiębiorstw i nowoczesnych technologii. **Lublin współczesny (2000–2018)** – okres integracji europejskiej i pozyskania środków z funduszy europejskich na kluczowe projekty i inwestycje w mieście.

Skarby Archidiecezji Lubelskiej

Przewodnicy zapraszają mieszkańców Lublina i turystów na szlak barokowych świątyń, aby ukazać ich piękno i ponadczasowe dziedzictwo kulturowe naszego regionu. Do najcenniejszych skarbów archidiecezji lubelskiej tego okresu należą Archikatedra Lubelska pw. Jana Chrzciciela i Jana Ewangelisty – dawny klasztor i kościół oo. Jezuitów oraz Metropolitalne Seminarium Duchowne z kościołem pw. Przemienienia Pańskiego.

Termin i godzina:
2.05.
/ 15:00 – 18:00
6.05.
/ 15:00 – 18:00

Miejsce zbiórki:
plac Katedralny,
przy wejściu do
Archikatedry
Lubelskiej

Termin i godzina:
27.04.
/ 15:00 – 18:00
28.04.
/ 10:00 – 13:00

Miejsce zbiórki:
plac Katedralny,
przy wejściu do
Archikatedry
Lubelskiej

Szlakiem Pamięci Żołnierzy Wyklętych

Tematyka ta budzi coraz większe zainteresowanie, szczególnie wśród pokolenia powojennego. Spacer „Szlakiem Pamięci Żołnierzy Wyklętych” na terenie Lublina prowadzi do miejsc, w których stosowano represje wobec żołnierzy podziemia niepodległościowego. Zapraszamy nie tylko pasjonatów tej tematyki, ale też każdego, kto zechce poszerzyć swoją wiedzę na temat jakże trudnej, choć tak bardzo nieodległej historii naszego miasta.

Wycieczka piesza szlakiem bł. ks. Stanisława Mysakowskiego

W ramach spaceru trasą związaną z postacią błogosławionego, uczestnicy zobaczą południowe krańce miasta, w tym malownicze rzeki Nędnicę i Bystrzycę oraz las Rudka. Wszyscy będą mieli okazję poznać miejsca związane z działalnością ks. Mysakowskiego.

Termin i godzina:
1.05.
/ 10:00 – 13:00
2.05.
/ 16:00 – 19:00
4.05.
/ 16:00 – 19:00

Miejsce zbiórki:
plac Zamkowy
przy schodach

Termin i godzina:
28.04.
/ 11:30 – 15:30

Miejsce zbiórki:
przystanek
Zembrzyce
Górze 01



*Termin i godzina:*4.05.
/ 15:00 - 18:00*Miejsce zbiórki:*przed wejściem
do Trybunału
Koronnego

Szlakiem lubelskiego sądownictwa w 440. rocznicę powołania Trybunału Koronnego

Lublin od stuleci był siedzibą sądów wyższej instancji. W dniu 3 marca 1578 r. na sejmie walnym w Warszawie został powołany przez króla Stefana Batorego Trybunał Koronny dla Wielkopolski z siedzibą w Piotrkowie Trybunalskim i dla Małopolski z siedzibą w Lublinie. Przez ponad 200 lat, do 1793 r., spotykali się w Lublinie przedstawiciele możnych rodów magnackich i szlachty polskiej w celu rozstrzygnięcia sporów, m.in. plenipotentem Trybunału był poeta Jan Kochanowski. Uczestnicy spaceru zwiedzą następujące obiekty: gmach Sądu Rejonowego (dawna siedziba Sądu Okręgowego), Archikatedrę Lubelską, w której jest tzw. „krucyfiks trybunalski”, kościół i klasztor oo. Dominikanów z obrazem Matki Boskiej Trybunalskiej, Muzeum Lubelskie z portretami króla Stefana Batorego, który powołał szlachecki sąd najwyższy i marszałków Trybunału. Spacer zakończy się zwiedzaniem gmachu Trybunału Koronnego.

*Termin i godzina:*4.05.
/ 16:00 - 19:00
5.05.
/ 10:00 - 13:00*Miejsce zbiórki:*przed kamienicą
ul. Archidiakońska 7

Śladami wielkich Polaków: Stefana Wyszyńskiego i Karola Wojtyły

Zapraszamy na spacer z przewodnikiem PTTK na opowieść o życiu i działalności duszpasterskiej i naukowej Prymasa Tysiąclecia i papieża Jana Pawła II. Trasa: dawny dom studencki KUL przy ul. Archidiakońskiej 7 z tablicą upamiętniającą lata studiów Stefana Wyszyńskiego (1925–1929), Archikatedra Lubelska, pomnik Kardynała Stefana Wyszyńskiego przed Kurią Metropolitalną, sala posiedzeń Rady Miejskiej w Ratuszu z portretem Jana Pawła II – honorowego obywatela Lublina oraz miejsca związane z ks. prof. Karolem Wojtyłą – papieżem Janem Pawłem II: kościół i klasztor oo. Dominikanów, klasztor sióstr Urszulanek Unii Rzymskiej, kościół pobernardyński pw. Nawrócenia św. Pawła Apostoła, dom błogosławionej Marty Wołowskiej przy Krakowskim Przedmieściu 62

(beatyfikowanej przez papieża w 1999 r.), KUL oraz pomnik Jana Pawła II i prymasa Stefana Wyszyńskiego.



Lubelska Regionalna Organizacja
Turystyczna

*Termin i godzina:*6.05.
/ 15:00 - 17:30*Miejsce zbiórki:*Lubelski Ośrodek
Informacji
Turystycznej
i Kulturalnej,
ul. Jezuicka 1/3

Widoki i panoramy Lublina – prelekcja i wycieczka piesza

Lublin położony na wzgórzach posiada wspaniałe walory widokowe. Unikalna architektura wpisana w staromiejskie zabudowania nadaje miastu niepowtarzalny klimat. Szlak lubelskich panoram łączy miejsca pokazujące Lublin z różnych perspektyw, a fachowa obsługa przewodnicka zapewni bogaty zasób informacji. Szczególna uwaga zostanie zwrócona na miejsca i wydarzenia, które w znaczący sposób wpisały się w historię walk o wolność Ojczyzny. Spacer rozpocznie się w Lubelskim Ośrodku Informacji Turystycznej i Kulturalnej, a zakończy na wzgórzu Czwartek. Wycieczkę poprzedzi wykład ilustrowany pokazem zdjęć związanych z tematyką wydarzenia.

*Termin i godzina:*5.05.
/ 15:00 - 17:30*Miejsce zbiórki:*Lubelski Ośrodek
Informacji
Turystycznej
i Kulturalnej,
ul. Jezuicka 1/3

Staromiejskie podwórka – prelekcja i wycieczka piesza

Ukryte na co dzień podwórka skrywają wiele tajemnic, tworzą klimat Starego Miasta oraz stanowią swoiste enklawy małych ojczyzn. Uczestnicy wydarzenia poznają prawdziwą historię tych zwyczajnych, a zarazem wyjątkowych zakątków. Spotkanie rozpocznie wykład ilustrowany pokazem zdjęć. Po spotkaniu autor prezentacji zaprosi gości na wycieczkę szlakiem staromiejskich podwórek. Trasa będzie wiodła m.in. przez ul. Jezuicką, Dominikańską, Złotą, Grodzką, Ku Farze i plac Rybny.

ROOTKA TOURS



Żydzi w Lublinie – Podzamcze i Synagoga Chewra Nosim

Miasto żydowskie przez wieki rozwijało się w okolicach Zamku i w obrębnie Starego Miasta. Podczas spaceru przybliżona zostanie historia i topografia nieistniejącej dzielnicy żydowskiej na Podzamczu. Uczestnicy i uczestniczki przejdą ulicami, których dziś już nie ma na mapie miasta – Szeroką, Jateczną czy Krawiecką, a także odszukają ślady atmosfery dawnej żydowskiej ulicy, m.in. na Cyruliczej, Kowalskiej i Furmańskiej. Spacer będzie także okazją do zajrzenia do wnętrza synagogi Chewra Nosim przy ul. Lubartowskiej, gdzie oprócz historii samego obiektu uczestnicy zapoznają się z eksponatami zgromadzonymi przez funkcjonującą tam dziś Izbę Pamięci Żydów Lubelskich.

Żydzi w Lublinie – Stary i Nowy Cmentarz Żydowski

Stary cmentarz żydowski w Lublinie jest najstarszą żydowską nekropolią zachowaną na terytorium dzisiejszej Polski. Mimo zniszczeń w trakcie II wojny i powojennego zaniedbania, zachowała się na nim pewna liczba cennych nagrobków, wśród nich m.in. macewa Widzącego z Lublina. Nowy cmentarz żydowski jest jedyną nadal czynną nekropolią żydowską w Lublinie. Z postawionymi na nim monumentami cmentarz jest także miejscem upamiętnienia zgłodzonej społeczności żydowskiej Lublina. W trakcie spaceru przewodnik opowie o historii obiektów, przybliży tematykę symboliki nagrobków żydowskich oraz zwyczajów pogrzebowych, a także będzie snuł opowieści o życiu wybitnych postaci pochowanych na lubelskich cmentarzach.

Termin i godzina:
29.04.
/ 11:00 – 13:00

Miejsce zbiórki:
plac Zamkowy,
przy schodach do
Zamku

Termin i godzina:
1.05.
/ 11:00 – 13:00

Miejsce zbiórki:
ul. Kalinowszczyzna,
przy wejściu na
stary cmentarz
żydowski

Żydzi w Lublinie – tradycje religijne w codziennym życiu

Życie codzienne członków przedwojennej społeczności żydowskiej Lublina w dużej mierze wyznaczone było przez ściśle określone reguły wiary. Rytm dnia, tygodnia, roku oraz cykl życia podlegał rytuałom wynikającym z nakazów religii i tradycji. Podczas spaceru po terenie dawnej dzielnicy żydowskiej uczestnicy i uczestniczki dowiedzą się m.in. o tym, jak świętuje się szabat, co to jest bar micwa, jak wygląda ceremonia ślubu i pogrzebu oraz jakie są najważniejsze święta w kalendarzu liturgicznym. Opowieści o zwyczajach i tradycjach umiejscowione zostaną w historycznej przestrzeni, przywołując tym samym przedwojenną atmosferę żydowskiego Lublina. Spacer zakończy się w synagodze znajdującej się w gmachu dawnej Uczelni Mędrców Lublina.

Termin i godzina:
29.04.
/ 15:00 – 17:00

Miejsce zbiórki:
plac Zamkowy,
przy schodach do
Zamku

Żydzi w Lublinie – Szlak Pamięci. Spacer granicami getta

W marcu 1941 r. na terenie Podzamcza Niemcy utworzyli zamkniętą żydowską dzielnicę mieszkaniową – getto. Rok później większość mieszkańców dzielnicy została deportowana do obozu zagłady w Bełżcu. W 2017 r. z inicjatywy Ośrodka „Brama Grodzka – Teatr NN” powstał szlak wyznaczający granice getta wiodący m.in. przez dzisiejsze ulice Lubartowską, Unicką oraz teren Starego Miasta. Podczas spaceru przewodnik opowie o funkcjonowaniu getta w Lublinie oraz życiu i zagładzie jego mieszkańców. Na trasie uczestnicy i uczestniczka zobaczą m.in. 4 murale, w tym ponad 100-metrową panoramę dawnych ulic żydowskiego miasta.

Termin i godzina:
28.04.
/ 15:00 – 17:00

Miejsce zbiórki:
plac Zamkowy,
przy schodach do
Zamku

Termin i godzina:
28.04.
/ 11:00 – 13:00

Miejsce zbiórki:
plac Zamkowy,
przy schodach do
Zamku

Żydzi w Lublinie – Szlak Pamięci. Ostatnia droga na Umschlagplatz

W nocy z 16 na 17 marca 1942 r. Niemcy rozpoczęli likwidację lubelskiego getta. W ciągu kilku tygodni większość mieszkańców dzielnicy została deportowana do obozu zagłady w Bełżcu. Ostatnia droga lubelskich Żydów wiodła od synagogi Maharszala znajdującej się pod zamkiem na Umschlagplatz przy ul. Zimnej. W 2017 r. z inicjatywy Ośrodka „Brama Grodzka – Teatr NN” powstał szlak wyznaczający przebieg tej trasy. Spacer będzie wiodł m.in. przez dzisiejsze ul. Tysiąclecia, Kalinowszczyzna, Turystyczną i Zimną, a przewodnik opowie o historii zagłady żydowskiej społeczności, przytaczając opowieści świadków tamtych tragicznych wydarzeń. Spacer zakończy się przy instalacji artystycznej upamiętniającej teren Umschlagplatzu.



Fundacja Wczoraj i Dziś dla Jutra

Termin i godzina:
5.05.
/ 10:00 – 13:00

Miejsce zbiórki:
przy głównym
wejściu do
Tarasów
Zamkowych

Spacer edukacyjny po dawnej dzielnicy żydowskiej i po Starym Cmentarzu Żydowskim

Trasa spaceru wiedzie na stary cmentarz żydowski w Lublinie – kirkut, gdzie można się zapoznać z żydowską sztuką sepulkralną, czyli twórczością artystyczną ściśle powiązaną z kultem zmarłych. Wygląd i funkcja żydowskiego nagrobku jest wyrazem czci okazywanej zmarłemu, troski o jego duszę, a także znakiem pamięci, a korzeniami sięgają starożytności. W przypadku cmentarzy żydowskich możemy spotkać się z kilkoma określeniami. W języku hebrajskim będą to: bet chaim (dom życia), bet kwarot (dom grobów) czy bet olam (dom życia wiecznego), w języku jidysz – hajlike ort (święte miejsce) oraz gute ort (dobre miejsce). W Polsce powszechnie przyjęte jest wywodzące się z języka niemieckiego słowo „kirkut”. Osoba przebywająca na cmentarzu powinna się odpowiednio zachowywać, by wyrazić w ten sposób szacunek dla zmarłych, miejsca i kultury. Na cmentarzu żydowskim nie wolno pić, jeść, modlić się – generalnie niczego, czego nie mogą robić zmarli.

Fundacja
„Via Jagiellonica”



Minisejm – prolog Dnia i Nocy Unii Lubelskiej

„Minisejm – prolog Dnia i Nocy Unii Lubelskiej” to impreza poprzedzająca doroczne obchody unii lubelskiej. Program „Minisejmu” obejmuje zwiedzanie edukacyjne z przewodnikiem oraz warsztaty historyczne. Jego uczestnicy „przeniosą się” w czasy króla Zygmunta Augusta, by odbyć podróż do przeszłości śladami wydarzeń sejmowych z lat 1568-1569. Odkrywać będą: jaka była ich kolejność? gdzie i kiedy została zawarta unia lubelska? co wydarzyło się w kościele i klasztorze dominikanów? gdzie znajdowała się rezydencja królewska? gdzie upamiętniano unię? W tym celu udadzą się na spacer z przewodnikiem historycznymi traktami do głównych miejsc wydarzeń sejmowych (połączony ze wstępem do wybranych obiektów), obejrzą mapy od Europy do Lublina przybliżające kolejno „arenę” wydarzeń sejmowych, wezmą udział w konkursach, a na podsumowanie wspólnie ułożą zarys planu dawnego miasta i zamku.



Termin i godzina:
27.04.
/ 19:00 – 22:00

Miejsce zbiórki:
przy Bramie
Krakowskiej

Lubelskie Stowarzyszenie Pilotów
i Przewodników Turystycznych „POGRANICZE”



Migawka Lubelska – Aleje Raclawickie

Projekt łączy działania z zakresu fotografii i turystyki miejskiej, które przeplatając się, uruchamiają różne zmysły do poznawania walorów miasta i utrwalać ich w kadrze. Spacerzy połączone z warsztatami zachęcają uczestników do poszukiwania wyjątkowego charakteru i niepowtarzalnego klimatu miasta. Fragment historii Lublina da się uchwycić. Zastyga w fotografii. Wydarzenie poświęcone będzie architekturze miasta i jej różnorodności. Trasa spaceru wiedzie przez dawne i współczesne obiekty architektoniczne powstałe w ciągu ostatnich 100 lat.

Termin i godzina:
28.04.

/ 12:00 – 14:30
29.04.
/ 12:00 – 14:30

Miejsce zbiórki:
wejście główne
do Ogrodu
Saskiego,
Al. Raclawickie
przy przystanku

Migawka Lubelska – UMCS

Spacerzy połączone z warsztatami zachęcającymi uczestników do poszukiwania wyjątkowego charakteru i niepowtarzalnego klimatu miasta. Fragment historii Lublina da się uchwycić. Zastyga w fotografii. Wydarzenie dotyczy wyjątkowości projektu miasteczka uniwersyteckiego. Trasa spaceru wiedzie przez dawne i współczesne obiekty architektoniczne zaprojektowane na cele edukacyjne na terenie Miasteczka Akademickiego.

Termin i godzina:
6.05.

/ 12:00 – 14:30
/ 15:00 – 17:30

Miejsce zbiórki:
przy pomniku
Marii Curie-
Skłodowskiej,
naprzeciwko
Biblioteki
Główniej UMCS

Lublin wierszem i prozą opisany

Lublin to wyjątkowo twórcze miejsce, gdzie poezja i proza zawsze były obecne. Nie wybijały się jednak na piedestał historii, przez co zostały niesłusznie pomijane oraz zapomniane. Czas, aby to zmienić. Wyjątkowa propozycja spaceru z przewodnikiem, który oprócz opowieści zaprezentuje słuchaczom fragmenty prozy i poezji związanej z Lublinem. Po takim spacerze klasyczna trasa od Zamku do placu Litewskiego nigdy nie będzie już taka sama. Lublin inspiruje do tego, aby o nim mówić i żeby go... recytować.

Termin i godzina:
28.04.

/ 10:30 – 12:15
6.05.
/ 10:30 – 12:15

Miejsce zbiórki:
plac Zamkowy,
przy schodach do
Zamku

Termin i godzina:
29.04.
/ 20:00 – 22:00
30.04.
/ 20:00 – 22:00

Sezon z duchami – lubelskie duchy, czyli miejsca, gdzie straszło, straszy lub powinno straszyć

Miejsce zbiórki:
plac Wolności
przy fontannie
z wieżą ciśnień

Spacer dla osób o mocnych nerwach. Czy wiesz, że w starym, pocziwym Lublinie są miejsca, które kiedyś obchodzono szerokim łukiem, a ludzie bali się o nich mówić? Czy chcesz „spotkać” ducha sprzed 400 lat? Weź udział w „Sezonie z duchami” i zobacz w Lublinie te miejsca, gdzie straszło, straszy lub powinno straszyć.

Termin i godzina:
27.04.
/ 20:00 – 21:30
28.04.
/ 20:00 – 21:30

Sensacyjki i anegdoty Koziego Grodu

Miejsce zbiórki:
plac Wolności,
przy fontannie
z wieżą ciśnień

Człowiek zawsze próbował żyć sensacją – zwłaszcza w mieście. Tak urozmaicano sobie rutynę życia codziennego. Anegdoty i inne niespotykane wydarzenia mają szczególnie „smaczek” wieczorową porą. Spacer nie tylko przedstawia historie niezwykle w sposób przystępny, ale także angażuje widza poprzez scenki parateatralne. Śmieszny ten nasz Lublin? Czy może straszny?

Termin i godzina:
1.05.
/ 20:00 – 21:30
2.05.
/ 20:00 – 21:30
3.05.
/ 20:00 – 21:30
4.05.
/ 20:00 – 21:30

Od zaborów do niepodległości

Miejsce zbiórki:
plac Katedralny,
przy schodach
prowadzących
do Archikatedry
Lubelskiej

Rok 1918 stanowi ukoronowanie starań wielu pokoleń Polaków o odzyskanie utraconej wolności. Lublin stał się areną ważnych wydarzeń. Zanim jednak do tego doszło, miasto było stolicą administracyjną – najpierw guberni pod rządami rosyjskimi, a następnie regionu okupowanego przez Austriaków. Dla Austrii miasto miało stanowić stolicę polskiego, autonomicznego tworu państwowego w ramach cesarsko-królewskiej monarchii. Podczas spaceru uczestnicy prześlędzą dzieje Lublina pod zaborami oraz zapoznają się z wydarzeniami, które doprowadziły do powstania rządu Daszyńskiego.



FUNDACJA TEREN OTWARTY

Termin i godzina:
1.05.
/ 10:00 – 11:30

Miejsce zbiórki:
przy kiosku na
rogu ul. Rymwiada
i Grażyny

Spacer architektoniczny: Pierwsze osiedla Lubelskiej Spółdzielni Mieszkaniowej

Lubelskie osiedla im. Adama Mickiewicza i Juliusza Słowackiego należą do najciekawszych przykładów spółdzielczego budownictwa mieszkaniowego w kraju. Uczestnicy spaceru będą mogli poznać walory i wielopłaszczyznowość przestrzeni modernistycznych osiedli; historie związane ze społecznościami mieszkańców; a także idee, za jakimi podążali architekci w latach 50. i 60. ub. w. Spacer poprowadzą: Marcin Semenik – architekt, badacz architektury modernistycznej, twórca strony Modernizm w Lublinie, były mieszkaniec osiedla Słowackiego. Paulina Paga – antropolożka społeczna, badaczka i producentka wydarzeń, współautorka projektu „Lokatorzy”, realizowanego wśród mieszkańców osiedla Słowackiego.



WARSZTATY

Fundacja Szpilka



Lubelskie warsztaty sitodruku inspirowane wolnością

Podczas warsztatów uczestnicy zapoznają się z techniką i historią sitodruku. Każdy samodzielnie wydrukuje motyw retro Lublina i hasło „Lublin 1918–2018. Inspiruje nas wolność”. Nadruki zostaną wykonane na przyniesionych przez uczestników t-shirtach (jasnych, bez wzorków) oraz na torbach, które zapewnia organizator. Gwarantujemy świetną zabawę i trwałe efekty.

Plakaty w stylistyce dwudziestolecia międzywojennego

Dwudziestolecie międzywojenne to inspirujący czas. W ramach warsztatów uczestnicy zapoznają się z projektami, typografią, wzornictwem z tego okresu oraz ze sposobem projektowania reklamowego. Wykorzystując technikę szablonu, samodzielnie zaprojektują i wykonają plakat odnoszący się do Lublina (również tego sprzed stu lat), promujący Lublin i hasło „Lublin 1918–2018. Inspiruje nas wolność”.



Termin i godzina:
27.04.
/ 17:00 – 21:00
28.04.
/ 10:00 – 14:00
29.04.
/ 10:00 – 14:00
1.05.
/ 16:00 – 20:00

Miejsce zbiórki:
ul. 3 Maja 22/4

Termin i godzina:
30.04.
/ 17:00 – 21:00
1.05.
/ 10:00 – 14:00

Miejsce zbiórki:
ul. 3 Maja 22/4

Galeria Labirynt

Galeria Labirynt™

Ćwiczenia z wolności – edukacyjne warsztaty rodzinne dla dzieci 3–6 lat wraz z opiekunami

W ramach zajęć rodzinnych odbędą się nietypowe ćwiczenia, których główną osią będzie swoboda tworzenia. Proponujemy uczestnikom zajęcia sensoryczne, podczas których dzieci wraz z opiekunami będą mogły spróbować samodzielnego tworzenia materiałów i narzędzi artystycznych, opartych na nietypowych metodach twórczych, z wykorzystaniem produktów spożywczych oraz materiałów nieużywanych zwykle do zadań plastycznych. Podczas zajęć chcemy umożliwić uczestnikom nieskrępowaną twórczość, opartą także na działaniach w przestrzeni oraz realizacji prac wielkoformatowych. Prosimy o zabranie ubrań, których nie będzie szkoda pobrudzić!

Termin i godzina:
28.04.
/ 12:00 – 14:00

Miejsce zbiórki:
Galeria Labirynt,
ul. ks. J. Popiełuszki 5,
sala edukacyjna

Krajka Biuro Turystyki Kulturowej s.c. M. Mazur-Ciseł, E. Burek



Lublin ze smakiem. Smaki naszych pradziadków – warsztaty kulinarne dla dzieci

Udział w warsztatach pozwoli przybliżyć dzieciom lubelskie dania tradycyjne oraz opowiedzieć o naszej lokalnej kuchni, skupiając się tym razem na smakach Lublina z okresu międzywojnia. Smakach, za którymi niektórzy tęsknią, a niektórzy znają tylko z opowieści... Chyba każdy zna smak cebularza. A bajgla? Być może też..., ale makagigi... Co to takiego? Jak wygląda? Czy jest słodkie, czy słone? Na pewno ma coś wspólnego z cebularzem..., ale czy chodzi o smak? Odpowiedzi na te i inne pytania dostarczą warsztaty kulinarne. To warsztaty, na których wypieczemy cebularze, bajgle i zrobimy owe „tajemnicze” makagigi!

Termin i godzina:
28.04.
/ 11:00 – 13:00
29.04.
/ 11:00 – 13:00
5.05.
/ 11:00 – 13:00
6.05.
/ 11:00 – 13:00

Miejsce zbiórki:
Zakład Doskonalenia
Zawodowego,
ul. Królewska 15

Termin i godzina:

27.04.
/ 17:00 – 19:00
30.04.
/ 17:00 – 19:00
2.05.
/ 17:00 – 19:00
5.05.
/ 14:00 – 16:00

Miejsce zbiórki:

Zakład Doskonalenia
Zawodowego,
ul. Królewska 15

Lublin ze smakiem. Cebularze, bajgle, makagigi... – warsztaty kulinarne dla dorosłych

Kuchnia międzywojenna pojawi się na tegorocznych warsztatach kulinarnych. I będzie to nie tylko cebularz! Będą wspomnienia i próba odtworzenia dawnych smaków, zapachów... prostych, a jakże smakowitych zup, świeżych bajgli sprzedawanych przez Żydówki na lubelskich ulicach i słodkiego makagigi, o którym nasłuchaliśmy się już tyle, że czas podjąć próbę jego przygotowania!



Lubelska Regionalna Organizacja Turystyczna

Termin i godzina:

28.04.
/ 17:00 – 19:00
29.04.
/ 17:00 – 19:00

Miejsce zbiórki:

Lubelski Ośrodek
Informacji
Turystycznej
i Kulturalnej,
ul. Jezuitska 1/3

Dzieci poznają historię Lublina – spacer i warsztaty plastyczne

Warsztaty rodzinne dla najmłodszych mieszkańców Lublina. Przestrzeń spaceru będą miejsca znane oraz mniej uczęszczane tajemnicze podwórka i zaułki. Stare Miasto stanie się obszarem gry i opowieści o miejscach, ludziach i doświadczeniach. Wędrówka umożliwi dzieciom porównanie, jak wyglądało życie dawniej, a jak obecnie, oraz obserwację, jak zmieniało się miasto przez wieki. Po spacerze odbędzie się część twórczo-manualna, podczas której uczestnicy wykonają własne obiekty artystyczne związane z Lublinem. Zajęcia poprowadzi Karuzela Sztuki. Jednym z wiodących motywów będzie kształtowanie świadomości życia w wolnym kraju i historia dróg do wolności.



Regionalne Muzeum Cebularza

Termin i godzina:

od 27.04 do 6.05.
/ 17:30-18:30

Miejsce zbiórki:

ul. Szewska 4

Regionalne Muzeum Cebularza - interaktywne pokazy w żywym muzeum

W trakcie godzinnych pokazów animatorzy wcielają się w rolę piekarza i legendarnej Esterki opowiedzą historię i legendę powstania cebularza, a także ciekawostki związane z Lublinem i poszczególnymi składnikami wypieku. Pomiędzy opowieściami goście zapraszani będą do aktywnego udziału w powstawaniu cebularzy. Każdy pokaz zakończy się degustacją ciepłych cebularzy lubelskich, a także każdy uczestnik dostanie autorską grę miejską „Z cebularzem przez Lublin”. Całość pokazu jest skonstruowana w sposób angażujący wiele zmysłów. Ponadto w muzeum znajduje się wystawa zdjęć z etapów procesu wypiekania cebularzy metodą tradycyjną.



Fundacja Rozwoju Katolickiego
Uniwersytetu Lubelskiego Jana Pawła II



KUL jako równoletek Niepodległej. Epoka dwudziestolecia międzywojennego – spotkanie tematyczne i warsztaty decoupage

Ozdabianie w technice decoupage pudełek, kuferków, szufladek i innych drobnych (drewnianych lub tekturowych) przedmiotów użytkowych. Będzie to również okazja do zaprezentowania uczestnikom warsztatów dawnej „galanterii biurowej” oraz np. szafek i szuflad katalogowych z zasobów KUL. Zapewniamy wszystkie materiały potrzebne do warsztatów. Praca z każdą grupą zostanie podzielona na trzy etapy:

1. część teoretyczna: tematyczna prezentacja multimedialna o KUL-u w okresie dwudziestolecia międzywojennego;
2. prezentacja zgromadzonych zbiorów – oryginalnych, przedwojennych wyrobów;
3. prace praktyczne: samodzielne ozdabianie w technice decoupage.



Termin i godzina:
28.04.

/ 12:00 – 15:00

1.05.

/ 10:00 – 13:00

/ 14:00 – 17:00

Miejsce zbiórki: KUL,
Al. Racławickie 14,
pod pomnikiem
Papieża na
dziedzińcu gmachu
głównego

KUL jako równoletek Niepodległej. Z archiwum Uniwersytetu – spotkanie tematyczne i warsztaty kaligrafii

Pokaz i nauka kaligrafowania, połączona z prezentacją kopii (skanów) zgromadzonych listów i podań pisanych przez przedwojennych wykładowców oraz studentów naszej Uczelni. Próba rozczytania i zinterpretowania treści przedstawionych pism. Samodzielne wykonanie listu lub podania – nauka kaligrafii – warsztaty praktyczne. Zapewniamy wszystkie materiały na zajęcia. Praca z każdą grupą warsztatową podzielona będzie na trzy etapy:

1. część teoretyczna: tematyczna prezentacja multimedialna;
2. odczytywanie archiwaliów;
3. prace praktyczne: samodzielne pisanie, nauka kaligrafii.

KUL jako równoletek Niepodległej. Historyczne przestrzenie KUL – prelekcja i warsztaty budowania makiet

Złożenie i sklejenie przestrzennej makiety przedwojennych zabudowań KUL. Będzie to okazja do zaprezentowania i omówienia na warsztatach historii dawnych budynków uniwersytetu. Prezentację pragniemy oprzeć na bogatym materiale źródłowym ze zgromadzonych starych fotografii. Praca z każdą grupą warsztatową będzie podzielona na dwa etapy:

1. część teoretyczna: tematyczna prezentacja multimedialna na temat historii zabudowy;
2. prace praktyczne zespołowe: wykonanie przestrzennej makiety architektonicznej.

Warsztaty kierujemy szczególnie do młodzieży szkolnej, która zamierza podjąć studia na kierunkach artystycznych, historii sztuki, historii, architekturze lub architekturze krajobrazu. Zapewniamy wszystkie materiały potrzebne do zajęć.

Termin i godzina:
27.04.

/ 16:00 – 19:00

30.04.

/ 16:00 – 19:00

2.05.

/ 16:00 – 19:00

Miejsce zbiórki: KUL,
Al. Racławickie 14,
pod pomnikiem
Papieża na
dziedzińcu gmachu
głównego

Termin i godzina:
5.05.

/ 10:00 – 13:00

6.05.

/ 10:00 – 13:00

/ 13:00 – 16:00

Miejsce zbiórki: KUL,
Al. Racławickie 14,
pod pomnikiem
Papieża na
dziedzińcu gmachu
głównego

SPŁYWY KAJAKOWE



Wypożyczalnia sprzętu wodnego -
KAJAKI.lublin.pl Radosław Dziurda

Termin i godzina:

28.04.
/ 14:00 - 17:00
29.04.
/ 14:00 - 17:00
1.05.
/ 14:00 - 17:00
5.05.
/ 14:00 - 17:00
6.05.
/ 14:00 - 17:00

Miejsce zbiórki:

pomost kajakowy przy
tamie nad Zalewem
Zemborzyckim,
ul. Żeglarska

Sto kajaków na stulecie odzyskania niepodległości. Spływ przez Lublin

Spływ kajakiem przez Lublin to propozycja dla wszystkich, którzy lubią aktywnie spędzać czas. Impreza jest zaplanowana na dwie do trzech godzin, w czasie których uczestnicy przełyną odcinek Bystrzycy od tamy przy Zalewie Zemborzyckim do pomostu przy ul. Firlejowskiej. Etap ten charakteryzuje się dużą zmiennością otoczenia i charakteru rzeki. Początkowo Bystrzyca płynie równolegle do ścieżki rowerowej w dzielnicy Wrotków, następnie przepływa pod mostami przy ul. Janowskiej i Diamentowej. Dalej mocno meandruje na wysokości Lubelskiego Klubu Jeździeckiego, a przepływając przez Śródmieście mamy doskonały widok na Stare Miasto. Kończymy za Mostem Kultury w dzielnicy Bronowice.

Termin i godzina:

29.04.
/ 10:30 - 16:00
6.05.
/ 10:30 - 16:00

Miejsce zbiórki:

Prawiedniki - most
na Bystrzycy obok
pętli autobusowej
MPK nr 25 i ławiska
wędkarskiego

Spływ rodzinny z Prawiednik

Na tę imprezę zapraszamy szczególnie rodziny z dziećmi. Wspólny spływ kajakowy okaże się z pewnością niesamowitą przygodą. Trasa z Prawiednik jest polecana dla osób rozpoczynających swoją przygodę z kajakami. Rzeka ma tutaj naturalny charakter. Leniwie meandrując pośród łąk i lasów, daje satysfakcję z kontaktu z naturą. Na koniec czeka nas nie lada wyzwanie, przepłynięcie tafli Zalewu Zemborzyckiego! Wymaga to lekkiego wysiłku, ale dostarcza dużo satysfakcji i wrażeń. Nad całością spływu będzie czuwał instruktor. Po dopłynięciu do ośrodka Marina na uczestników będzie czekał rozpalony grill i poczęstunek. Dzieci będą miały do zabawy dużo terenów zielonych i nowy plac zabaw.



Miejski Ośrodek Sportu i Rekreacji
„Bystrzyca” Sp. z o.o.

MOSiR w Lublinie zaprasza na dwa spływy kajakowe Bystrzycą od Prawiednik przez Zalew Zemborzycki do wypożyczalni na Słonecznym Wrotkowie. Scenariusz obu spływów kajakowych:

Zbiórka zapisanych osób o wyznaczonych godzinach zgodnie z listą zapisów przy wypożyczalni sprzętu obok Ośrodka Słoneczny Wrotków nad Zalewem Zemborzyckim.

Pracownik MOSiR przewozi busem uczestników spływu wraz z kajakami do Prawiednik, gdzie następuje wodowanie kajaków i początek spływu.

Uczestnicy samodzielnie w indywidualnym tempie płyną Bystrzycą, a następnie przez Zalew Zemborzycki. W przerwie spływu można we własnym zakresie zorganizować sobie piknik na brzegu.

Koniec spływu nastąpi w wypożyczalni sprzętu obok ośrodka Słoneczny Wrotków nad Zalewem Zemborzyckim przy ul. Osmolickiej 9, gdzie należy oddać kajaki wraz z pobranym wyposażeniem najpóźniej do godz. 16.00.



EKO-SPŁYW

Tym, którzy lubią łączyć przyjemne z pożytecznym, działając na rzecz środowiska, proponujemy udział w Eko-spływie. Każdy z 25 uczestników akcji dostanie do dyspozycji kajak 2-osobowy lub 1-osobowy, a także worek na śmieci.

I grupa godz. 11:00 – 7 osób – 2 kajaki 2-osobowe, 3 kajaki 1-osobowe

II grupa godz. 11:30 – 6 osób – 2 kajaki 2-osobowe, 2 kajaki 1-osobowe

III grupa godz. 12:00 – 6 osób – 2 kajaki 2-osobowe, 2 kajaki 1-osobowe

IV grupa godz. 12:30 – 6 osób – 2 kajaki 2-osobowe, 2 kajaki 1-osobowe

Rodzinny Spływ Kajakowy

Zapraszamy do udziału w Rodzinnym Spływie Kajakowym, w którym może wziąć udział 40 osób, w piętnastu kajakach 2-osobowych i dziesięciu 1-osobowych. Malownicza trasa i niezbędna dawka emocji dostarczą uczestnikom niezapomnianych wrażeń.

I grupa godz. 11:00 – 10 osób – 4 kajaki 2-osobowe, 2 kajaki 1-osobowe

II grupa godz. 11:30 – 10 osób – 4 kajaki 2-osobowe, 2 kajaki 1-osobowe

III grupa godz. 12:00 – 10 osób – 4 kajaki 2-osobowe, 2 kajaki 1-osobowe

IV grupa godz. 12:30 – 10 osób – 3 kajaki 2-osobowe, 4 kajaki 1-osobowe

Termin i godzina:
28.04.

*/ 11:00 / 11:30
/ 12:00 / 12:30*

Miejsce zbiórki:
wypożyczalnia sprzętu obok ośrodka Słoneczny Wrotków nad Zalemem Zemborzyckim, ul. Osmolička 9

Termin i godzina:
5.05.

*/ 11:00 / 11:30
/ 12:00 / 12:30*

Miejsce zbiórki:
wypożyczalnia sprzętu obok ośrodka Słoneczny Wrotków nad Zalemem Zemborzyckim, ul. Osmolička 9

WYCIECZKI ZMOTORYZOWANE

ATLAS TRAVEL M. W. Górcy Sp. j.



Lublin City-Tour. 100 rocznica KUL: Lubelski szlak Jana Pawła II i Prymasa Stefana Wyszyńskiego

Trasa jest poświęcona dwóm wybitnym Polakom końca XX w., związanym z Lublinem. Przy wejściu do katedry jest tablica upamiętniająca wizytę papieża Jana Pawła II w Lublinie. Napis na fasadzie katedry „Soli Deo” jest mottem biskupa lubelskiego, Stefana Wyszyńskiego, którego pomnik stoi przed sąsiednim pałacem arcybiskupim. Ulica Idziego Radziszewskiego upamiętnia założyciela KUL, wcześniej – profesora Wydziału Teologicznego w Petersburgu. Na dziedzińcu uczelni stoi pomnik „Homagium”, upamiętniający hołd składany nowemu papieżowi Janowi Pawłowi II przez kardynała Stefana Wyszyńskiego. Prymas Stefan Wyszyński był kiedyś studentem tej uczelni, a później jako biskup – jej kanclerzem, natomiast Karol Wojtyła był profesorem etyki. Na ścianie kościoła Świętego Krzyża znajduje się tablica upamiętniająca wykład papieża Jana Pawła II, w czasie jego wizyty na KUL 9 czerwca 1987 r., z mottem „Uniwersytecie – służ prawdzie!”. Po śmierci Jana Pawła II KUL przyjął jego imię.

Termin i godzina:
1.05.

*/ 09:00 – 10:00
/ 10:30 – 11:30
/ 12:00 – 13:00
/ 14:30 – 15:30
/ 16:00 – 17:00*

Miejsce zbiórki:
plac Katedralny – zatoczka dla busów



Termin i godzina:
30.04.

/ 16:00 – 17:00
/ 17:30 – 18:30

2.05.
/ 16:00 – 17:00
/ 17:30 – 18:30

4.05.
/ 16:00 – 17:00
/ 17:30 – 18:30

Miejsce zbiórki: plac Zamkowy, przy schodach do Bramy Grodzkiej

Lublin City-Tour. Szlak zabytków Lublina

Trasa zaczyna się od krótkiej prezentacji historii miasta i jego roli na tle historii Polski i Europy. Następnie wiedzie z placu Zamkowego do najstarszej części Śródmieścia. Podczas zwiedzania prezentowane są informacje i ciekawostki na temat oglądanych obiektów, ich właścicieli i roli w życiu miasta. Przy ul. Wyszyńskiego znajduje się gmach seminarium duchownego, gdzie na zewnętrznych ścianach budynku są reliefy – medaliony, przedstawiające portret królów Polski. Przy placu Katedralnym prezentowane jest arcydzieło sztuki barokowej – katedra z malarstwem iluzjonistycznym, znana z obrazu MB Płaczącej, zakrystii akustycznej i skarbcza. Dalej trasa prowadzi obok ratusza i Bramy Krakowskiej z XIV w. Następnie wiedzie przez tereny dawnego getta: ul. Lubartowską i Kowalską – na plac Zamkowy, gdzie prezentowana jest historia Żydów w Lublinie.

Termin i godzina:
3.05.

/ 15:00 – 15:15
/ 15:20 – 15:35
/ 15:40 – 15:55
/ 16:00 – 16:15
/ 16:20 – 16:35
/ 16:40 – 16:55
/ 17:00 – 17:15
/ 17:20 – 17:35
/ 17:40 – 17:55
/ 18:00 – 18:15

Miejsce zbiórki: plac Katedralny – zatoczka dla busów

Lublin City-Tour. Trasa dla dzieci

Trasa zaczyna się i kończy w zatoczce przy placu Katedralnym. Dzieci zapoznają się terminologią z dziedziny historii i historii sztuki, zobaczą katedrę, Wieżę Trynitarską, Ratusz, Bramę Krakowską. Dowiedzą się, że w miejscu drogi była kiedyś sucha fosa, zasypana czterysta lat temu, a na placu przed bramą, zwaną kiedyś korcami, handlowano towarami sypkimi. Zapoznają się ze staropolskim powiedzeniem: „dobrać się, jak w korcu maku – wyjątkowo trafić na siebie”. Trasa dozwolona jest bez ograniczeń wiekowych, a dzieci 10+ za zgodą opiekunów mogą wziąć samodzielnie udział w wycieczce (busy posiadają pasy bezpieczeństwa).

Termin i godzina:
6.05.
/ 10:00 – 11:30
/ 14:00 – 15:30

Miejsce zbiórki: plac Zamkowy, przy schodach do Bramy Grodzkiej

Lublin City-Tour. Lubelski szlak walki i męczeństwa. Część I. „Podzamcze – Lemszczyzna – plac Litewski”

Wycieczka rozpoczyna się na placu Zamkowym, gdzie znajduje się pomnik żołnierzy WiN, ofiar stalinizmu, a Lampa Pamięci po drugiej stronie wiaduktu przypomina nam los ofiar żydowskiego getta. Przy ul. Kalinowszczyzna jest pomnik rozstrzelanych w grudniu 1939 r. 10 więźniów lubelskiego Zamku. W pobliżu końcowej części ul. Walecznych jest kaplica cmentarna z tablicami upamiętniającymi los żołnierzy wyklętych. Na rogu ul. Obywatelskiej znajduje się pomnik ułanów księcia Józefa Poniatowskiego, którzy stoczyli bitwę z Austriakami 14 maja 1809 r., a przy ul. Jaczewskiego postument upamiętniający walkę Polaków ze Szwedami w kwietniu 1656 r. Aleja Solidarności nawiązuje do politycznej aktywności Polaków w latach 80. XX w. Na murze klasztoru karmelitów jest tablica informująca o losach więźniów UB. Pomnik Ofiar Holokaustu symbolizuje los narodu żydowskiego. Pomnik J. Piłsudskiego i pomnik Nieznanego Żołnierza są wyrazem hołdu dla marszałka i żołnierzy walczących o niepodległość.



Lublin City-Tour. Lubelski szlak walki i męczeństwa. Część II. „Plac Litewski – Śródmieście”

Trasa zaczyna się przy pomniku J. Piłsudskiego – twórcy niepodległego państwa polskiego. Pomnik Nieznanego Żołnierza symbolizuje wszystkich żołnierzy walczących o niepodległość. Pałac Lubomirskich przypomina o tworzeniu rządu w niepodległej Polsce. Pomnik Ofiar Holokaustu przywołuje tragedię Żydów w czasie II wojny światowej. Tablica przy gmachu Sądu Wojewódzkiego upamiętnia W. Cholewę, przywódcę Polski Podziemnej, wywiezionego do ZSRR. Przy ul. Chopina 18 jest tablica poświęcona więźniom NKWD. Przy ul. Lipowej jest cmentarz, gdzie znajdują się zbiorowe groby więźniów zamku oraz żołnierzy z I i II wojny światowej. Przy ul. Uniwersyteckiej znajduje się Muzeum Martyrologii „Pod Zegarem”. Dalej trasa prowadzi obok KUL, którego setną rocznicę powstania obchodzimy w tym roku. Przy ul. Głębokiej stoi Pomnik Katyński. Przy Alejach Racławickich jest Szpital Wojskowy, w którym w 1939 r. ratowano życie rannym żołnierzom.

Lublin City-Tour. Panorama Lublina z doliny Bystrzycy

Widok Starego Miasta z Zamkowych Tarasów i wieży zamkowej ukazuje tylko część fantastycznych krajobrazów miasta, którą uzupełnia rozległa panorama z Alei Unii Lubelskiej. Trasa nie jest atrakcyjna dla pieszych ze względu na brak ciągów komunikacyjnych z ulicami: Misjonarską, Przemysłową i Zamojską. Pełniejsze obejrzenie miasta umożliwi nam dłuższy objazd – prawie pod most na Bystrzycy. Zdewastowany teren po dawnej słodowni kontrastuje z pięknym, potężnym kompleksem kościelno-klasztornym dominikanów, nazywanym „lubelskim Wawelem”, z gmachem katedry i kompleksem seminarium duchownego. Widoczne z daleka reliefy na seminarium przedstawiają poczet królów Polski. Widok z nad Bystrzycy częściowo odzwierciedla najstarszy wizerunek Lublina, z istniejącymi wówczas stawami, ze szty-

Termin i godzina:
6.05.
/ 12:00 – 13:30
/ 16:00 – 17:30

Miejsce zbiórki:
plac Litewski,
przy ul. Niecałej –
między pałacem
Czartoryskich
a pałacem
Lubomirskich

Termin i godzina:
5.05.
/ 09:00 – 09:30
/ 10:00 – 10:30
/ 11:00 – 11:30
/ 12:00 – 12:30
/ 13:00 – 13:30

Miejsce zbiórki:
plac Zamkowy, przy
schodach do Bramy
Grodzkiej

chu Brauna i Hogenberga z 1618 r. Uzupełnieniem trasy jest przejazd ul. Zamojską przez Żmigród, obok gmachu seminarium duchownego.

Lublin City-Tour. Szlak bohaterów II wojny światowej

Trasa poświęcona jest żołnierzom polskim – walczącym w obronie Lublina i na innych frontach II wojny światowej oraz ofiarom zbrodni niemieckich. Zaczyna się i kończy przy pomniku Obrońców Lublina w 1939 r., znajdującym się przy ul. Zana. Przy ul. Nadbystrzyckiej znajduje się pomnik rozstrzelanych na Rurach w 1940 r. 450 ofiar, a wśród nich byłego senatora RP Stefana Sowy (ps. Lelek) z córką. Przy zjeździe znajduje się rondo i pomnik Narodowych Sił Zbrojnych, walczących z niemieckim okupantem i represjonowanych przez władze stalinowskie. Na Czubach znajduje się kościół z krzyżem z papieskiego ołtarza, postawionego z okazji wizyty Jana Pawła II w Lublinie – 9 czerwca 1987 r. Nazwa ul. Armii Krajowej przypomina nam o żołnierzach Polskiego Państwa Podziemnego. Przed kościołem św. Franciszka stoi pomnik powstańców styczniowych oraz kopia pomnika żołnierzy polskich walczących na Monte Cassino w 1944 r.

Lublin City-Tour. Szlak twórców II RP

Trasa rozpoczyna się na ul. Narutowicza – pierwszego prezydenta niepodległej Rzeczypospolitej, zmarłego tragicznie w grudniu 1922 r., wybranego przez parlament tydzień wcześniej. Patronem ul. Peowiaków są członkowie tajnej organizacji polityczno-wojskowej POW z czasów I wojny światowej. Przypomina nam o jej roli w tworzeniu sztabu przyszłej armii wojska polskiego oraz kadr administracji w niepodległej Polsce. Na placu Litewskim stoi pomnik Nieznanego Żołnierza, symbolizujący wszystkich żołnierzy od początku istnienia państwa polskiego oraz pomnik twórcy niepodległej Rzeczypospolitej – Józefa Piłsudskiego. Stojący obok pomnik Konstytucji 3 maja, postawiony w 1916 r., odnowiony i rozbudowany w 1981 r. upamiętnia wolę narodu domagającego się reformy ustrojowej państwa w 1791 r.

Termin i godzina:
28.04.
/ 09:00 – 10:30
/ 11:00 – 12:30

Miejsce zbiórki:
ul. Zana,
przystanek MPK,
przy zjeździe z Alei
Kraśnickiej

Termin i godzina:
29.04.
/ 09:00 – 09:20
/ 10:00 – 10:20
/ 11:00 – 11:20
/ 12:00 – 12:20

Miejsce zbiórki:
ul. Narutowicza –
zateczka MPK za
ul. Wróblewskiego

Pałac Lubomirskich przy ul. Radziwiłłowskiej przypomina o pierwszej inicjatywie utworzenia niezależnego rządu przez Ignacego Daszyńskiego pod koniec I wojny światowej – 6/7 listopada 1918 r.



Lubelskie Stowarzyszenie Pilotów i Przewodników Turystycznych „POGRANICZE”

Termin i godzina:
29.04.
/ 11:30 – 13:30
1.05.
/ 11:30 – 13:30
Miejsce zbiórki:
parking na placu
Zamkowym

Lubelski wehikuł czasu – Lubelski Industrial

Wehikuł czasu powraca, choć pod nieco inną postacią. Staje się nim kultowy pojazd produkowany w Lublinie – Żuk. Wehikuł zabierze swoich uczestników w niepowtarzalną podróż po lubelskich zakładach przemysłowych. Nie może zabraknąć informacji o dawnej Fabryce Samochodów Ciężarowych czy Fabryce Wag. Przewodnik opowie także kilka ciekawostek o innych lubelskich produktach.



WYCIECZKI ROWEROWE



Stowarzyszenie „Rowerowy Lublin”

Termin i godzina:
1.05.
/ 9:00 – 18:00
Miejsce zbiórki:
dziedziniec Zamku
Lubelskiego

Lublin 1918 – świadkowie tamtych dni

Stowarzyszenie „Rowerowy Lublin” zaprasza rowerzystów na grę miejską pt. „Lublin 1918 – świadkowie tamtych dni”. Uczestnicy, przemieszczając się wyłącznie na rowerach, będą wykonywać szereg zadań. Podczas konkurencji będzie można sprawdzić swoją znajomość historii Lublina, jego topografii, a także wziąć udział w konkurencjach niespodziankach. Dodatkową atrakcją będzie pokaz umundurowania i wyposażenia legionisty z 1918 r. Imprezę zakończy uroczyste ogłoszenie wyników gry, losowanie nagród rzeczowych i wspólne ognisko w Dąbrowie.



Towarzystwo dla Natury i Człowieka

Termin i godzina:
27.04.
/ 18:00 – 20:00
Miejsce zbiórki:
plac Litewski przy
pomniku
J. Piłsudskiego

Masa Krytyczna śladami 1918 roku w Lublinie

Wycieczka rowerowa odbędzie się w ramach Lubelskiej Masy Krytycznej (comiesięczny przejazd rowerzystów przez miasto) i będzie nawiązywała do wydarzeń z przełomu października/listopada 1918 r. w Lublinie. W trakcie przystanków na trasie mieszkańcy Lublina poznają miejsca, ludzi i historie związane z tamtymi wydarzeniami. Wycieczkę poprowadzi przewodnik. W programie m.in. pałac gubernatorski, klub oficerski, koszary świętokrzyskie, kościół garnizonowy jako przykład rusyfikacji, więzienie na Zamku.

IMPREZA BIEGOWA

Lubelskie Stowarzyszenie Biegowe



VII bieg po prawdziwym Lublinie 1918–2018

To pomysł na zwiedzanie miasta w biegu, z udziałem biegających przewodników. Zwiedzanie koncentruje się zarówno na zabytkach, jak i na miejscach, do których nie dociera się podczas typowego pieszego zwiedzania. Poznamy historie, anegdoty i ciekawostki dotyczące nie tylko centrum miasta, ale i peryferii. Opowiemy o tym, co jest widać obecnie, oraz o tym, co znajdowało się w mijanych miejscach w przeszłości. Tematem przewodnim biegu będzie 100-lecie odzyskania niepodległości. Na około 15–20 km trasie wycieczki biegowej znajdą się miejsca związane z wydarzeniami 1918 r., takie jak plac Litewski, koszarzy świętokrzyskie, menaż – kasyno wojskowe – Klub Społeczny, plac Katedralny, okolice dworca kolejowego – przedmieście Piaski, miasto żydowskie: więzienie na Zamku i Kuchnia Ludowa na Szerokiej, kinoteatr „Rusałka”, Hotel Victoria, pałac gubernatorski. Odwiedzimy również dalsze zakątki miasta w poszukiwaniu czynników, które podczas minionych 100 lat wpłynęły na obecną tożsamość miasta.

Termin i godzina:
6.05.

/ 17:00 – 20:00

Miejsce zbiórki:
Lubelski Ośrodek
Informacji
Turystycznej
i Kulturalnej
w Lublinie,
ul. Jezuiicka 1/3

GRY MIEJSKIE, TERENOWE I QUESTY

Galeria Labirynt

Galeria Labirynt™

„Graj w sztukę!” – gra w przestrzeni Galerii Labirynt

Termin i godzina:
6.05.

godz. 17:00 – 18:30

Miejsce zbiórki:
Galeria Labirynt,
ul. ks. J. Popiełuszki 5,
księgarnia

To forma gry miejskiej, skierowana do osób dorosłych, która tym razem rozegra się we wnętrzu – „planszę” stanowić będzie budynek Gallerii Labirynt oraz przestrzeń dzielnicy Wieniawa. Podzieleni na zespoły uczestnicy będą rozwiązywać zagadki dotyczące sztuki, poznawać Galerię od wewnątrz i na zewnątrz. Każda z grup odwiedzi poszczególne stacje: wystawy, pomieszczenia, dzieła sztuki w przestrzeni miejskiej znajdujące się w pobliżu instytucji, gdzie odnajdą zadania ukryte w kopertach. W ramach gry uczestnicy będą musieli zrealizować autorskie instalacje, odnaleźć znajdujące się na ekspozycjach dzieła sztuki, zdobyć informacje związane z historią instytucji. Gwarantujemy dobrą zabawę, szybkie tempo, garść informacji na temat Gallerii i sztuki współczesnej oraz nagrody.





Krajka Biuro Turystyki Kulturowej s.c.
M. Mazur-Ciseł, E. Burek

Termin i godzina:
29.04.
/ 12:00 – 16:00

Miejsce zbiórki:
przed Bramą
Krakowską

Gra miejska „Ku niepodległej”

Gra miejska to aktywizująca forma spędzania czasu dla całych rodzin. Gra „Ku niepodległej” przeznaczona jest dla każdego odbiorcy – grupy dorosłych, rodziny z dziećmi...

Podczas gry drużyny „przeniosą się w czasie”, a ich zadaniem będzie przechwycenie zaszyfrowanej informacji, dzięki której uda się powstrzymać i rozwikłać tajny plan zaborcy. Na uczestników będą czekały zadania: logiczne, strategiczne, sprawnościowe, kreatywne oraz sprawdzające umiejętność współpracy – wszystkie nawiązujące do tematu gry. Na swojej drodze uczestnicy będą spotykać również animatorów, którzy pomogą lub utrudnią im dotarcie do celu. Każda drużyna, której jednak uda się dostarczyć zaszyfrowaną informację do bazy, w nagrodę zostanie poczęstowana grochówką, przyrządzoną w polowej kuchni.

Informacje dodatkowe:

- godz. 12:00 – 14:00 rozpoczęcie gry i wydawanie kart zadań,
- czas realizacji gry ok. 1,5 godz.,
- drużyny mogą liczyć maksymalnie 5 osób.



Lubelska Lokalna Organizacja Turystyczna

Termin i godzina:
6.05.
16:00 – 19:00

Miejsce zbiórki:
Zespół Szkół
Ekonomicznych
im. A. J. Vetterów,
Bernardyńska 14

Wybitni lublinianie w czasach niewoli i odzyskania niepodległości przez Polskę – gra miejska

Podczas gry uczestnikom przybliżone zostaną sylwetki wybitnych jednostek działających w dziedzinie szeroko pojętej kultury i nauki, które odegrały dużą rolę w dziele odzyskania przez Polskę niepodległości oraz osób, które przyczyniły się do rozkwitu lubelskiej kultury po odzyskaniu niepodległości. Uczestnicy przemieszczają się z mapą po oznakowanych stacjach. Ostatnia stacja: utworzenie z udostępnionych materiałów techniką scrapbookingu pamiątkowej książeczki (minikompendium wiedzy o poznanych osobach).



Lubelska Regionalna Organizacja
Turystyczna

Termin i godzina:
od 27.04. do 6.05.
/ 10:00 – 17:00
(do wyczerpania
zapasów)

Miejsce zbiórki:
Lubelski Ośrodek
Informacji
Turystycznej
i Kulturalnej,
ul. Jezuicka 1/3

Lubelskie zagadki z audioprzewodnikiem

Uczestnicy gry wypożyczają audioprzewodniki w Lubelskim Ośrodku Informacji Turystycznej i Kulturalnej. Dodatkowo otrzymują kartę pytań odnoszących się do szlaku staromiejskiego oraz 100. rocznicy odzyskania niepodległości przez Polskę. Osoby, które dobrze wykonają zadanie, otrzymają pamiątkowy dyplom. Dodatkowe informacje:

- wypożyczenie audioprzewodnika jest bezpłatne,
- należy wpłacić kaucję zwrotną w wysokości 100 zł za każde wypożyczone urządzenie,
- wymagane jest okazanie dokumentu tożsamości oraz wypełnienie karty wypożyczenia,
- dostępna jest także anglojęzyczna wersja zabawy.

PERŁA – Browary Lubelskie S.A.



„Tajemnice Browaru Perła” – gra terenowa

Perła – Browary Lubelskie S.A. zaprasza do uczestnictwa w grze terenowej organizowanej na trasie Podziemi Browaru Perła. Uczestnicy zabawy w drużynach cztero- lub pięcioposobowych będą mieli za zadanie odpowiedzieć na pytania dotyczące Browaru oraz rozwiązać zagadki przygotowane przez organizatorów. Po wykonaniu każdego zadania drużyny otrzymają litery, z których na koniec zabawy ułożą hasło. Zwycięży grupa, która najszybciej rozwiąże wszystkie zagadki i ułoży hasło. Zwieńczeniem zmagania będzie degustacja potraw w Perłowej Pijalni Piwa.

Termin i godzina:
28.04.
/ 12:00 – 15:30
5.05.
/ 12:00 – 15:30

Miejsce zbiórki:
portiernia Perła –
Browary Lubelskie S.A.,
ul. Bernardyńska 15

Polskie Towarzystwo Turystyczno- Krajoznawcze Oddział Miejski im. Aleksandra Janowskiego w Lublinie



Gra miejska „Symbole Lublina”

Symbole narodowe, regionalne i lokalne określają naszą suwerenność, kształtują postawę patriotyzmu i identyfikacji z krajem i „małą ojczyzną”. Podczas gry miejskiej młodzi uczestnicy poznają historię flagi polskiej, która została ustalona na Sejmie Królestwa Polskiego w 1831 r., a zatwierdzona w 1919 r., czyli rok po odzyskaniu niepodległości. Przewodnik opowie o obchodzonego od 2004 r. Dniu Flagi, sposobach jej eksponowania oraz o tym, kiedy została zatwierdzona flaga Lublina i jakie były dzieje herbu naszego miasta od czasów piastowskich. Spacer połączony z grą obejmuje obszar Wzgórza Zamkowego, Stare Miasto i Śródmieście. Uczestnicy

Termin i godzina:
28.04.
/ 10:00 – 14:00
29.04.
/ 10:00 – 14:00

Miejsce zbiórki:
przed wejściem
na Zamek
Lubelski

gry będą rozwiązywać zadania dotyczące flagi i herbu miasta Lublina, a prawidłowe odpowiedzi będą punktowane. Nagroda niespodzianka zostanie im wręczona w punkcie końcowym gry.

Sławomir Tadeusz Juraszewski juraszewski.pl

Odkryj Lublin z mapą

Głównym założeniem imprezy jest pokazanie jej uczestnikom przeróżnych zakątków zlokalizowanych w szeroko pojętym centrum Lublina. Do zakątków tych czasem mniej, a czasem bardziej znanych – uczestnicy docierają samodzielnie, korzystając ze specjalnie opracowanej przez nas mapy. Na miejscu czekają na uczestników pytania – zagadki związane z tymi miejscami. Trzeba wykazać się spostrzegawczością, pomysłowością i dociekliwością. Co ważne – odpowiedzi znaleźć można na miejscu, nie jest tu przydatna wiedza książkowa; zmusza to uczestników do dotarcia do poszczególnych miejsc, a więc zachęcamy do aktywnego wyciecznika. Na uczestników będzie czekać 6 różnych tras o zmiennej tematyce i długości, w tym dwie przetłumaczone na język angielski.

Termin i godzina:
1.05.
/ 10:00 – 15:00
3.05.
/ 10:00 – 15:00

Miejsce zbiórki:
przed Lubelskim
Ośrodkiem
Informacji
Turystycznej
i Kulturalnej,
ul. Jezuitska 1/3



Termin i godzina:

29.04.

/ 9:15 – 14:00

1.05.

/ 19:30 – 23:30

3.05.

/ 19:30 – 23:30

5.05.

/ 9:30 – 14:00

6.05.

/ 9:30 – 15:00

Miejsce zbiórki:

06.05. - wiatra

turystyczna przy Zalewie

Zembarzyckim, obok

leśniczówki,

- pozostałe dni - polanka

przy północno-wschodnim

skraju lasu, ul. Stary Gaj.

Rodzinny Puchar Sezonu Lublin w Marszach na Orientację

Rodzinny Puchar Sezonu Lublin w Marszach na Orientację to propozycja skierowana do grup (2–5-osobowych), w skład których wchodzi dzieci. Zapraszamy na rodzinne marsze z mapami w dłoniach po podlubelskich lasach. Udział można wziąć w pięciu edycjach imprezy, trzy najlepsze starty będą zaliczane do klasyfikacji generalnej. Zapraszamy zarówno początkujących, jak i zaawansowanych. W czasie pierwszej edycji odbędzie się specjalne praktyczne szkolenie dla początkujących, ale na życznąwą pomoc organizatorów liczyć można zawsze. Dokładne mapy z lokalizacją baz będą zamieszczone na stronie: www.juraszewski.pl



Termin i godzina:

od 27.04. do 6.05.

/ 13:45 – 14:45

/ 15:15 – 16:15

/ 16:45 – 17:45

/ 18:15 – 19:15

Miejsce zbiórki:

ul. Żłota 6,

podziemia

Archiwum Kryminalne Grzegorz Kornijów, Agnieszka Niedziałek s.c.

Skok na skarbiec lubelskich kupców

„To miała być prosta robota. Kto by pomyślał, że Lubelscy Kupcy zastawią na was pułapkę. Drzwi za wami zatrzasnęły się, a powietrza... Jakby coraz mniej...”

Skarbiec Lubelskich Kupców to escape room powstały we współpracy Archiwum Kryminalnego, Let Me Out i Urzędu Miasta w ramach programu „Lubelscy Kupcy”. Wciel się w rolę włamywacza i spróbuj obrać tajny skarbiec ukryty w podziemiach Starego Miasta. Uniknij systemów alarmowych, zmierz się ze stuletnią kasą pancerną i przede wszystkim uwolnij się z pułapki w ciągu 60 minut! Jedno zgłoszenie upoważnia do gry grupę od 2 do 5 osób.



PARTNERZY

Archiwum Kryminalne Grzegorz Kornijów, Agnieszka Niedziałek s.c.

Archiwum Kryminalne to nietypowy escape room przenoszący graczy do Lublina roku 1936. Wszystkie pokoje zagadek połączone są fabułą powstałą we współpracy z Marcinem Wrońskim, autorem serii kryminałów retro o komisarzu Zygmuncie Maciejewskim. Gracze wcielają się w role prywatnych detektywów pomagającym w śledztwie funkcjonariuszom Policji Państwowej. Celem jest rozwiązanie serii zagadek w trzech pokojach: Gabinet Marszanda, Komisariat nr 2 i Dziupli Złodziej. Uczestnicy mają 60 minut na odnalezienie klucza i wydostanie się z pomieszczenia. Dopiero poznanie wszystkich trzech odcinków opowieści pozwala na odkrycie całości kryminalnej układanki...

Atlas Travel M.W. Górcy Sp.j.

Biuro Atlas Travel jest organizatorem imprez turystycznych. Jedną z propozycji biura jest Lublin City-Tour – zwiedzanie miasta busami elektrycznymi. Usługa polega na objeżdżaniu najciekawszej turystycznie trasy Lublina z informacją w formie audio-guide lub na żywo w językach: polskim, angielskim, niemieckim, rosyjskim i ukraińskim.

Fundacja „Via Jagiellonica”

Fundacja „Via Jagiellonica” powołana została przez Organizację Turystyczną „Szlak Jagielloński” w celu wspierania reaktywacji historycznego „Szlaku Jagiellońskiego” Kraków – Lublin – Wilno, jako międzynarodowego szlaku turystyczno-kulturowego. W ramach Unii Szlaków „Zachód – Wschód” uczestniczy ona również w tworzeniu Europejskiego Muzeum Sejmu Unii Lubelskiej „SEJMOGRAF 1569+”.

Fundacja „Wczoraj i Dziś dla Jutra”

Fundacja jest młodą organizacją zajmującą się ochroną i podtrzymaniem lokalnych tradycji i zwyczajów oraz innych niematerialnych dóbr kultury. Jej działania zmierzają do pielęgnowania poczucia tożsamości i więzi emocjonalnych społeczeństwa z dziedzictwem kulturowym, umacniania polskości oraz świadomości narodowej i obywatelskiej.

Fundacja HerStory

Fundacja HerStory jest lubelską organizacją pozarządową działającą w obszarze wsparcia kultury, historii i sztuki kobiet, kultury i sztuki miasta Lublin, edukacji antydyskryminacyjnej, wielokulturowej, kulturalnej i związanej z historią kobiet (herstoriami). Fundacja stworzyła dwa szlaki historyczne, którymi oprowadza po lubelskim śródmieściu śladami lubelskich artystek i działaczek kultury oraz znanych lubelskich Żydówek.

Fundacja Rozwoju KUL Jana Pawła II

Celem Fundacji jest materialne wspieranie rozwoju Katolickiego Uniwersytetu Lubelskiego Jana Pawła II oraz jego przedsięwzięć w zakresie badań naukowych, kształcenia i wychowania młodzieży oraz upowszechnianie wiedzy o roli, naukowym dorobku i znaczeniu KUL dla kultury chrześcijańskiej w Polsce i na świecie. Katolicki Uniwersytet Lubelski Jana Pawła II należy do najstarszych uniwersytetów w Polsce. W ciągu 100 lat swojej historii stał się jednym z najważniejszych ośrodków misji katolickiej, zyskując uznanie w kraju i za granicą oraz wpływając na kształt nauki i kultury polskiej.

Fundacja Szpilka

Misją Fundacji SZPILKA jest inicjowanie i wspieranie wszelkich form aktywności artystycznej, twórczego rozwoju, działanie na rzecz budzenia i wzmocnienia aktywności osób, w tym w szczególności kobiet. Wierzymy, że język sztuki to metajęzyk – możemy nim przekazać wszystko i porozumieć się z Każdym. Naszym mottem jest „OTWÓRZ SIĘ PRZEZ / NA SZTUKĘ”.

Fundacja Teren Otwarty

Fundacja Teren Otwarty (Open Territory Foundation) jest organizacją pozarządową, działającą od sierpnia 2014 r. Głównymi obszarami działalności są projekty rewitalizacyjne, w tym odnoszące się do mieszkalnictwa na późnomodernistycznych osiedlach mieszkaniowych. Fundacja realizowała takie projekty, jak: „Desant Lotnych Badaczy” na ulicach centralnych Lublina z tzw. złą reputacją i dużym potencjałem ekonomicznym (Lubartow-

ska, Zamojska, Żmigród), „Lokatorzy, narracje wokół spółdzielczych utopii” w ramach międzynarodowej sieci współpracy między trzema sektorami Actors of Urban Change oraz „Lokatorzy. Pracownia Mitów”, a także „Resort Turystyki Osiedlowej” w niszczącym modernistycznym pawilonie w budynku dawnego Empiku w osiedlu Mickiewicza.

Galeria Labirynt

Galeria Labirynt w Lublinie zajmuje się promowaniem polskiej i zagranicznej sztuki współczesnej. Ekspozuje, przechowuje i dokumentuje dzieła sztuki. Prowadzi działania edukacyjne, badawcze i wydawnicze. Organizuje spotkania z artystami, debaty oraz konferencje naukowe. W Galerii Labirynt można zobaczyć prace najwybitniejszych artystów sztuki polskiej, swoje miejsce mają tutaj również artyści młodego pokolenia. Galeria jest także ważnym miejscem prezentacji sztuki performance.

KRAJKA Biuro Turystyki Kulturowej s.c.

M. Mazur-Ciseł, E. Burek

Biuro Turystyki Kulturowej Krajka specjalizuje się w organizacji imprez i wycieczek przybliżających mieszkańcom i turystom Lublin i Lubelszczyznę. Każde spotkanie z Krajką ma charakter szczegółowy i realizowane jest w ciekawy i niebanalny sposób. W bogatej ofercie Biura znajdują się warsztaty kuchni regionalnej, warsztaty z lubelskimi twórcami ludowymi, wyjazdy na festiwale i wycieczki kulturowe ukazujące zarówno dzieciom, jak i dorosłym niezwykłość Lubelszczyzny oraz turystykę aktywną.

Lubelska Lokalna Organizacja Turystyczna

Lubelska Lokalna Organizacja Turystyczna została zarejestrowana w 2008 r., jako niezależne stowarzyszenie osób fizycznych, podmiotów gospodarczych, organizacji pozarządowych i samorządów lokalnych. Głównym celem LLOT jest wspieranie rozwoju turystyki, rekreacji, sportu, kultury oraz promocja Lublina i Lubelszczyzny. Jednym z najważniejszych zadań LLOT jest stworzenie płaszczyzny współpracy podmiotów gospodarczych

działających w zakresie turystyki z organami administracji publicznej, Lubelską Regionalną Organizacją Turystyczną, Polską Organizacją Turystyczną i jej ośrodkami za granicą, a także z organizacjami pozarządowymi zajmującymi się szeroko pojętą turystyką. U podstaw powstania Lubelskiej Lokalnej Organizacji Turystycznej LLOT legła chęć wzmocnienia promocji Lublina i regionu lubelskiego oraz pełnego wykorzystania potencjału tkwiącego w lokalnym środowisku turystycznym i zasobach naturalnych stanowiących często jeszcze nieodkryte i niewykorzystane bogactwo.

Lubelska Regionalna Organizacja Turystyczna

Lubelska Regionalna Organizacja Turystyczna jest organizacją powołaną w celu promocji oferty turystycznej i kulturalnej województwa lubelskiego w kraju i za granicą. Działa na podstawie ustawy o Polskiej Organizacji Turystycznej, ustawy Prawo o stowarzyszeniach oraz Statutu. LROT swoją siłę czerpie ze współpracy samorządów, organizacji pozarządowych i branży turystycznej oraz profesjonalnego podejścia do turystyki. W strukturach LROT funkcjonuje Lubelski Ośrodek Informacji Turystycznej i Kulturalnej.

Lubelskie Stowarzyszenie Biegowe

Lubelskie Stowarzyszenie Biegowe to najlepiej rozpoznawalna i największa grupa lubelskich biegaczy oraz współorganizator największych imprez biegowych we wschodniej Polsce, m.in.: PZU Maratonu Lubelskiego, Cyklu Czterech „Dych” do Maratonu, cyklu biegów „Chęć na Pięć” i Grand Prix Lublina.

Lubelskie Stowarzyszenie Pilotów i Przewodników Turystycznych „POGRANICZE”

Lubelskie Stowarzyszenie Pilotów i Przewodników Turystycznych „Pogranicze” działa od 2010 r. Wywodzi się z nieformalnej grupy lubelskich przewodników miejskich oraz pilotów wycieczek, którzy chcieli działać na rzecz swojego środowiska. „Pogranicze” ma już na koncie kilkakrotny udział w Sezonie Lublin z trasami Szlakiem Komisarza Maciejewskiego, realizację pierwszej edycji Festiwalu Legend Lubelskich, obsługę przewodnicką kilku edycji Jarmarku Jagiellońskiego, stałą współpracę przy tworzeniu oferty letniej Linii Turystycznej „T” oraz realizację projektu „Lublin

nieodkryty” związanego z obchodami 700-lecia miasta Lublin.

LUBLublin Magdalena Mazur-Ciseł

LUBLublin to firma działająca w obszarze kultury i turystyki. Głównym jej celem jest... opowiadanie dzieciom i dorosłym o Lublinie - poprzez organizowanie atrakcyjnych wydarzeń i wycieczek po mieście, spotkań w lubelskich szkołach, domach kultury i bibliotekach, których tematem jest Gród nad Bystrzycą.

Metropolitalne Seminarium Duchowne

Metropolitalne Seminarium Duchowne od ponad 300 lat kształci księży pracujących zarówno na Lubelszczyźnie, jak i na całym świecie. W Seminarium studiują również alumni obrządku greckokatolickiego oraz klerycy z innych diecezji i wspólnot zakonnych.

Miejski Ośrodek Sportu i Rekreacji

„Bystrzyca” w Lublinie Sp. z o.o.

Miejski Ośrodek Sportu i Rekreacji „Bystrzyca” w Lublinie Sp. z o.o. jest największym w regionie lubelskim podmiotem oferującym usługi sportowe i rekreacyjne. Rocznie korzysta z nich kilkaset tysięcy klientów. Spółka zarządza największymi i najnowocześniejszymi obiektami sportowo-rekreacyjnymi, do których należą m.in.: Stadion Arena Lublin, Aqua Lublin, Hala i stok na Globusie, Lodowisko Iceman, Miasteczko Ruchu Drogowego. MOSIR to także organizator największych imprez sportowych i rozrywkowych w naszym regionie.

Muzeum Lubelskie w Lublinie

Muzeum Lubelskie założone w 1906 r. to jedno z największych muzeów na wschodzie Polski. Posiada bogate zbiory o znaczeniu krajowym i europejskim eksponowane na wystawach stałych na Zamku Lubelskim oraz w oddziałach miejscowych i zamiejscowych. Zabudowa lubelskiego wzgórze zamkowego jest wyjątkowo cennym zespołem zabytków. Muzeum Lubelskie prowadzi działalność wystawienniczą, popularyzatorską, badawczą, edukacyjną, współpracuje z wieloma instytucjami w kraju i za granicą. W roku 2016 Muzeum Lubelskie w Lublinie obchodziło jubileusz 110-lecia.

Muzeum Literackie w Lublinie

Oddział Muzeum Lubelskiego

Filia - Muzeum Józefa Czechowicza

Muzeum Literackie im. Józefa Czechowicza to muzeum na Starym Mieście w Lublinie, oddział Muzeum Lubelskiego. Głównym celem placówki jest gromadzenie, przechowywanie, opracowywanie i udostępnianie rękopisów, muzealiów, wydawnictw i materiałów naukowych związanych z życiem i twórczością Józefa Czechowicza, a także innych pisarzy pochodzących z Lubelszczyzny.

Muzeum Wsi Lubelskiej w Lublinie

Muzeum Wsi Lubelskiej malowniczo położone w dolinie rzeki Czechówki, jest jednym z największych skansenów w Polsce. Prezentuje kulturową różnorodność województwa, dzięki połączeniu bogatej kolekcji architektury i eksponatów z troską o niematerialne dziedzictwo regionu. W sposób kompleksowy gromadzi przedmioty związane z dawnym życiem wsi, dworów oraz miasteczek, ale też utrwała wiedzę na temat zwyczajów, obrzędów, tradycji i codziennej pracy ludzi minionej epoki.

Ośrodek „Brama Grodzka - Teatr NN”

Ośrodek „Brama Grodzka - Teatr NN” jest samorządową instytucją kultury działającą w Lublinie. W realizowanych programach nawiązuje do symbolicznego i historycznego znaczenia swojej siedziby, Bramy Grodzkiej, zwanej też Bramą Żydowską. Była ona dawniej przejściem pomiędzy miastem chrześcijańskim i żydowskim, miejscem spotkania różnych kultur, tradycji i religii.

Lubelska Trasa Podziemna

Lubelska Trasa Podziemna to niemal 300-metrowa atrakcja turystyczna biegnąca pod Ryńkami i kamienicami Starego Miasta, powstała w wyniku połączenia kilkunastu z licznych staromiejskich piwnic, których historia sięga początku XVI w. Trasa ma charakter turystyczno-edukacyjny. Spacer zabytkowymi piwnicami to jednocześnie wędrowka w czasie, pozwalająca odkryć przeszłość miasta. Rozwój przestrzenny Lublina przybliżają makiety, ukazujące przemiany osadnicze od wieku VIII aż po wiek XVIII. Punktem kulminacyjnym wędrowki jest ruchoma makieta powstała na podstawie obrazu przedstawiającego wydarzenie Wielkiego Pożaru Lublina z 1719 r.

Dom Słów – Izba Drukarstwa

Dom Słów to interdyscyplinarna instytucja kulturalno-edukacyjna, będąca częścią Ośrodka „Brama Grodzka – Teatr NN”. Program Domu Słów został zbudowany wokół znaczenia słowa w kulturze oraz w życiu społecznym.

Państwowe Muzeum na Majdanku

Misją Muzeum jest pielęgnowanie pamięci i rozwijanie edukacji historycznej o okupacji niemieckiej na Lubelszczyźnie podczas II wojny światowej, w szczególności poprzez upamiętnianie ofiar, ochronę obiektów oraz dokumentowanie historii obozu koncentracyjnego na Majdanku oraz obozów zagłady w Bełżcu i Sobiborze.

Perła – Browary Lubelskie S.A.

Perła – Browary Lubelskie S.A. jest jednym z największych regionalnych producentów piwa w Polsce i niekwestionowanym liderem tej branży na Lubelszczyźnie. Jej historia sięga połowy XIX w. Wtedy to w dawnych zabudowaniach poklasztornych przy ul. Bernardyńskiej 15 zaczęto warzyć piwo. Dzisiaj poprzez realizację szeroko zakrojonych działań, m.in.: Perłowa Pijalnia Piwa, Apartamenty Browar Perła, Podziemia Browaru Perła, Kino Perła, koncerty plenerowe, Browar Perła otwiera swoje tereny dla mieszkańców i turystów odwiedzających Lublin.

Polskie Stowarzyszenie Pedagogów i Animatorów KLANZA

Polskie Stowarzyszenie Pedagogów i Animatorów KLANZA organizuje działania skierowane do grup wielopokoleniowych. To aktywności oparte na pomysłowości i pedagogice zabawy. W Lublinie prowadzi Bawialnię Edukacyjną KLANZY oraz organizuje KLANZOWE Miasteczka Zabaw – wiele różnorodnych aktywności w jednym miejscu i w jednym czasie. Z oferty KLANZY (lekcje poznawcze, sobotnie rodzinne warsztaty, Aniołkowo, Szkoła SuperBabci i SuperDziadka) korzysta rocznie ponad 1000 osób.

Polskie Towarzystwo Turystyczno-Krajoznawcze Oddział Miejski im. Aleksandra Janowskiego w Lublinie

Oddział Miejski Polskiego Towarzystwa Turystyczno-Krajoznawczego to stowarzyszenie o blisko 110-letniej tradycji, skupiające turystów i krajoznawców, a

także świadczące usługi turystyczne. Przy Oddziale Miejskim PTTK działają liczne koła i kluby: Lubelski Klub Turystyki Kolarskiej „WELOCYPED”; Klub Turystyki Pieszkiej „NIEZALEŻNI”; Klub Górski „KOLIBA”; Klub Imprez na Orientację „NOCODZIEC”; Klub Turystyki Kajakowej „CIERNIK”; Klub Kolekcjonerów Krajoznawców „CHOMIK”; Klub Ochrony Przyrody czy Koło Przewodników Miejskich i Terenowych.

Port Lotniczy Lublin S.A.

Lublin Airport obsługuje pasażerów od 2012 r. Lotnisko to architektoniczna wizytówka regionu i jeden z najnowocześniejszych portów w Polsce. Terminal pasażerski, składający się z trzech skrzydeł o łącznej powierzchni 11 tys. m² jest w stanie obsłużyć około 1 mln pasażerów rocznie. W 2012 r., pokonując 120 konkurentów, Port Lotniczy Lublin zwyciężył w internetowym plebiscyfie na Ulubieńca Polski, organizowanego w ramach konkursu Życie w Architekturze.

Regionalne Muzeum Cebularza

W Regionalnym Muzeum Cebularza podczas interaktywnego pokazu z udziałem legendarnej Esterki oraz piekarza Franka przedstawiona jest historia powstania tego wspaniałego wypieku, który od setek lat napełnia żołądki i sprawia radość ludności z terenu Lubelszczyzny oraz ich gości. Podczas wizyty w żywym muzeum cebularza każdy dowie się czegoś z historii Lublina, pozna legendę i przepis na cebularze oraz odkryje właściwości jego składników. W czasie pokazu na chwilę można stać się piekarzem, przyczyniając się do powstania aromatycznych cebularzy.

ROOTKA TOURS

ROOTKA TOURS to lubelskie biuro podróży specjalizujące się w organizacji wyjazdów związanych z dziedzictwem żydowskim we wschodniej Polsce i zachodniej Ukrainie, ze szczególnym uwzględnieniem Lublina i Lubelszczyzny. Oferta biura obejmuje wycieczki szlakami kultury żydowskiej, zwiedzanie miejsc pamięci, podróże studyjne i edukacyjne, usługi przewodnickie oraz badania genealogiczne.

Sławomir Tadeusz Juraszewski

Pilot wycieczek i organizator specjalizujący się w turystyce aktywnej: pieszej, rowerowej, na orientację. Posiada także doświadczenie w zakresie projektowania, wykonywania i odnawiania szlaków

turystycznych – rowerowych i pieszych w tym nordic walking oraz ścieżek edukacyjnych i spacerowych.

Stowarzyszenie „Rowerowy Lublin”

Stowarzyszenie powstało w 2009 r. Jego celem jest propagowanie, organizowanie i rozwijanie działalności kulturalnej, sportowej, turystycznej i edukacyjnej, podnoszenie atrakcyjności turystycznej regionu lubelskiego oraz promowanie postaw proekologicznych i prozdrowotnych w społeczeństwie.

Studio Format Ewa Smoła

Wydawnictwo Episteme, jako marka lubelskiego studia graficznego „Studio Format”, działa od 2010 r. Od 2014 r. we współpracy z Towarzystwem Literackim im. Adama Mickiewicza, wydawnictwo realizuje edycję krytyczną „Pism wszystkich” Bolesława Prusa, w ramach której podjęto współpracę z wybitnymi znanymi życia i twórczości Prusa z całej Polski. Od 2016 r. razem z Marcinem Fedorowiczem, specjalistą w zakresie XIX- i XX-wiecznej ikonografii Lublina, wydawnictwo organizuje tematyczne spacery po Lublinie, prezentując miasto takim, jakim widział je Prus.

Towarzystwo dla Natury i Człowieka

Towarzystwo dla Natury i Człowieka działa od ponad 20 lat i zajmuje się działaniami promocyjnymi, szkoleniowymi z zakresu ochrony środowiska, dziedzictwa kulturowego i turystyki. Od 10 lat w ramach stowarzyszenia funkcjonuje Porozumienie Rowerowe, działające na rzecz rowerzystów, animując masy krytyczne, prowadząc edukację praktyczną dla rowerzystów czy obchody Europejskiego Tygodnia Zrównoważonego Transportu.

Wypożyczalnia sprzętu wodnego

- KAJAKI.lublin.pl Radosław Dziurda

Kajaki.lublin.pl to największa w rejonie wypożyczalnia z wieloletnim doświadczeniem w organizacji wypoczynku i rekreacji nad wodą. Spływy kajakowe to wspaniałe hobby i sposób na spędzenie wolnego czasu. Organizatorzy posiadają niezbędne uprawnienia instruktorskie i ratownicze w zakresie kajakarstwa. Do dyspozycji wypożyczających są komfortowe kajaki polietylenowe, wiosła i kamizelki.



Organizator:

Urząd Miasta Lublin
Wydział Sportu i Turystyki
Referat ds. Turystyki

www.turystyka.lublin.eu
www.facebook.com/turystycznylublin

Biuro Obsługi Sezonu Lublin:

Lubelski Ośrodek Informacji
Turystycznej i Kulturalnej w Lublinie
ul. Jezuicka 1/3, 20-113 Lublin
tel. 662 962 915 | 662 962 949

Godziny otwarcia 9:00-17:00

ISBN 978-83-950244-3-6