KONCEPCJA ZAGOSPODAROWANIA FRAGMENTU ULICY STANISŁAWA STASZICA W LUBLINIE (woonerf)

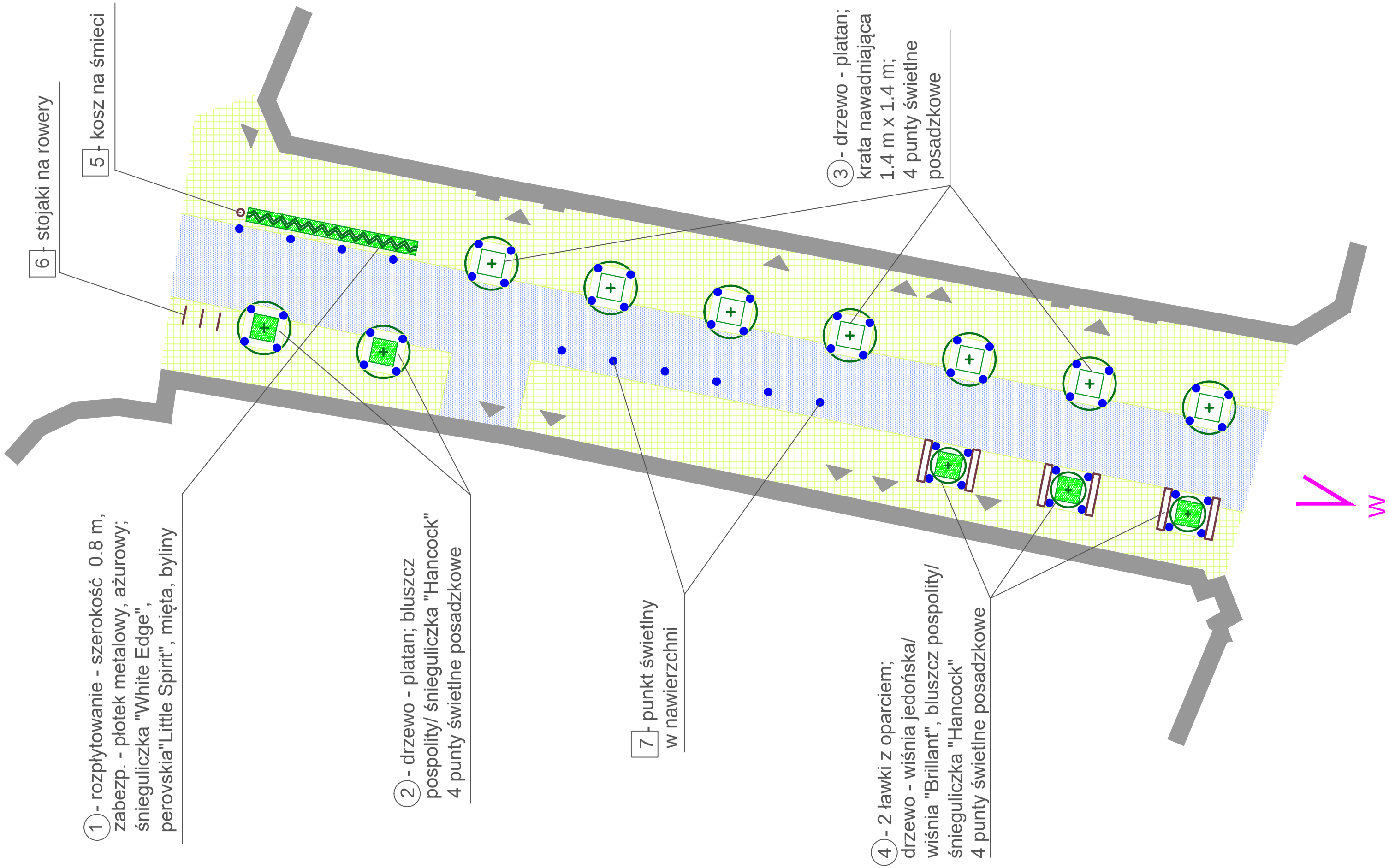

rys. nr 2

AUTORSKIE BIURO ARCHITEKTURY INVESTPROJEKT-PARTNER 6 SP. Z O.O. UL. TOMASZA ZANA 38 POK. 501, 20-601 LUBLIN

AUTORZY: mgr inż arch. Maria Balawejder-Kantor, mgr inż. arch. Stanisław Gromowski, mgr inż. arch. Michał Fronk, mgr inż. Magdalena Zaworska